SIDANG REDAKSI

Penaung
Y.Bhg.Dato' Haji Mohd. Zaki bin Ibrahim

Penasihat
Tn. Haji Hassan bin Yaakob

Ketua Editor
En. Saifuddin bin Ahmad

Sidang Editor
En. Zulkifli bin Marzuki
Pn. Suzanah binti Abu Bakar @ Ithnin
Pn. Maizan binti Mazlan

Penyumbang Artikel
En. Mohd. Zainuddin bin Jumaat
En. Nur Hisham bin Sharuddin
Pn. Norazira binti Abd.Aziz
En. Rosly bin Ahmad

LAPORAN TAHUNAN 2015

DITERBITKAN OLEH:
BAHAGIAN PERANCANGAN KORPORAT
Jabatan Perancangan Bandar dan Desa Selangor
Tingkat 15-18, Bangunan Darul Ehsan
No.3 Jalan Indah, Seksyen 4,
40646 Shah Alam,
Selangor Darul Ehsan

Tel: +603 - 5511 6666
Fax:+603 - 5511 3557
www.jpbdselangor.gov.my

KANDUNGAN

01 PERUTUSAN PENGARAH

02 STRATEGI KORPORAT
- VISI, MISI, MOTO DAN OBJEKTIF JABATAN
- PIAGAM PELANGGAN
- PELAN STRATEGIK JPBD 2012-2020
- BUDAYA KERJA JPBD
- BUDAYA KERJA KERAJAAN NEGERI SELANGOR

03 STRUKTUR ORGANISASI

04 PRESTASI KEWANGAN

05 SUMBER MANUSIA

06 PENCAPAIAN PIAGAM PELANGGAN

07 PENCAPAIAN JABATAN
- PENTADBIRAN DAN KEWANGAN
- PERANCANGAN KORPORAT
- RANCANGAN PEMBANGUNAN
- PENGAWALAN PERANCANGAN
- LEMBAGA RAYUAN NEGERI SELANGOR

08 PENGURUSAN LATIHAN
- PENGURUSAN LATIHAN, KURSUS DAN TAKLIMAT
- LAWATAN KE LUAR NEGARA
- KUNJUNGAN PELAWAT LUAR
- PERHIMPUNAN BULANAN
- HARI TERBUKA SEMAKAN BUKU REKOD PERKHIDMATAN

09 PENGANUGERAHAN

10 PENGHARGAAN JABATAN

11 SELAYANG PANDANG 2015

12 LENSA 2015

01 | Perutusan Pengarah

Dengan Nama Allah Yang Maha Pemurah Lagi Maha Penyayang

Syukur kehadrat Allah s.w.t kerana dengan izinNya, Laporan Tahunan Jabatan Perancangan Bandar dan Desa Negeri Selangor 2015 telah berjaya diterbitkan. Saya mengambil kesempatan mengucapkan syabas dan tahniah kepada Sidang Redaksi dan semua warga JPBD Negeri Selangor di dalam melaksanakan semua perancangan yang telah dirangka pada awal tahun 2015. Sebagai peneraju dalam aspek perancangan bandar dan desa yang bertanggungjawab merancang persekitaran kehidupan yang berkualiti, sejahtera dan mampan, JPBD Negeri Selangor terus komited serta beriltizam untuk memacu perancangan dan pembangunan fizikal di Negeri Selangor melalui pelaksanaan dan pemantauan perancangan secara komprehensif, sistematik dan inovatif.

Pada Tahun 2015, Jabatan telah berjaya mewartakan dua (2) Rancangan Tempatan iaitu Rancangan Tempatan Majlis Daerah Kuala Selangor 2025 dan Rancangan Tempatan Majlis Daerah Sabak Bernam 2025 serta menganjurkan Program Publisiti Draf Rancangan Struktur Negeri Selangor 2035. Selain itu empat (4) Kajian Perancangan telah berjaya dilaksanakan iaitu Projek Menaiktaraf Kawasan Lembangan Sungai Klang, Kajian Pelan Induk Pelabuhan Klang, Kajian Pembangunan Penempatan Kampung Baru di Kawasan Bagan dan juga, Bengkel Verifikasi Data Kajian Inventori dan Potensi Pembangunan Badan Air (Bekas Lombong Dan Tasik/Paya). Selain itu, buat julung kalinya satu 'pilot' projek pembangunan fizikal yang merangkumi taman 'extreme park' turut berjaya dilaksanakan di Taman Pengkalan Kampar.

Dari segi pengurusan, Jabatan telah mencapai 100% kesemua Piagam Pelanggan yang ditetapkan selain berjaya mendapat persijilan semula MS ISO 9001:2008 daripada pihak SIRIM pada 17 September 2015 sehingga 14 September 2018. Selain itu, Jawatankuasa Perancang Negeri juga telah bersidang sebanyak lima (5) kali berbanding sasaran tiga (3) kali setahun dimana sebanyak 38 kertas kerja telah dibentangkan.

Majlis Pelancaran Buku *Coffee Table* Permatang Kuarza Gombak Selangor (PKGS)

Pada 28 September 2015, satu Majlis Pelancaran Buku 'Coffee Table' Permatang Kuarza Gombak Selangor telah dirasmikan oleh Y.A.B. Tuan Mohamed Azmin Bin Ali, Y.A.B. Dato` Menteri Besar Selangor yang turut dihadiri oleh Y.B Puan Elizabeth@Wong Keat Ping, Pengerusi Jawatankuasa Tetap Pelancongan, Alam Sekitar, Teknologi Hijau Dan Hal Ehwal Pengguna, merangkap Pengerusi Jawatankuasa Pemandu Permatang Kuarza Gombak Selangor (PKGS) dan juga Y.A.D Tan Sri Dato' Paduka Raja Dato' Haji Wan Mahmood Bin Pa'Wan Teh Orang Besar serta seramai 200 orang jemputan. Penghasilan buku ini merupakan satu usaha kecil Jabatan dalam memupuk kesedaran semua pihak tentang kepentingan memelihara warisan alam semulajadi di Negeri Selangor dan langkah dalam usaha mendapatkan pengiktirafan PKGS sebagai Tapak Warisan Kebangsaan dan seterusnya Dunia.

Kumpulan KIK JPBD Negeri Selangor

Bagi merealisasikan dan memupuk budaya inovasi secara berterusan, Kumpulan Inovatif dan Kreatif (KIK) JPBD Selangor, Kumpulan Infinity terus mengekalkan tradisi kecemerlangan pada tahun 2015. Antara pencapaian yang berjaya dikecapi pada tahun ini ialah:

i. Anugerah Inovasi Menteri (AIM) Kementerian Kesejahteraan Bandar, Perumahan dan Kerajaan Tempatan 2015
ii. Anugerah Emas 3 Bintang ''National Team Excellence Convention 2015''
iii. Anugerah 10 Kumpulan Terbaik Sektor Awam ''National Team Excellence Convention 2015''
iv. Anugerah Tempat Ke - 3 Sektor Awam ''National Team Excellence Convention 2015''
v. Anugerah Khas 'The Most Promising Innovative And Creative Circle 2015' Di Pertandingan Mini Konvensyen Team Excellence 2015 (Wilayah Sabah)
vi. Anugerah Emas Di Pertandingan Mini Konvensyen Team Excellence 2015 (Wilayah Sabah)
vii. Anugerah Emas Di Pertandingan Konvensyen Team Excellence Wilayah Sabah Dan Sarawak 2015
viii. Anugerah Khas Inovasi Ketua Pengarah JPBDSM sempena Hari Inovasi Jabatan Perancangan Bandar dan Desa Semenanjung Malaysia 2015

Akhir kata, saya mengucapkan ucapan terima kasih dan syabas kepada seluruh warga Jabatan yang telah memberikan komitmen yang tinggi bagi mencapai kecemerlangan sehingga ke peringkat ini. Saya juga menyeru kepada semua warga JPBD Selangor agar berusaha bersungguh-sungguh untuk terus mempertingkatkan produktiviti Jabatan bagi mencapai kesemua program Jabatan seperti yang telah dirangkakan pada awal tahun. Diharapkan usaha-usaha murni ini dapat diteruskan untuk kejayaan di masa akan datang.

Ke Arah Persekitaran Mampan

DATO' HJ. MOHD ZAKI BIN IBRAHIM
Pengarah,
Jabatan Perancangan Bandar dan Desa
Negeri Selangor.

02 | STRATEGI KORPORAT

VISI, MISI, MOTO DAN DASAR KUALITI JABATAN

Visi

Menjadi Peneraju Perancangan Bandar Dan Desa Ke Arah Mewujudkan Persekitaran Kehidupan Yang Berkualiti, Sejahtera Dan Mampan Menjelang 2020

Misi

Memacu Perancangan Fizikal Negara Melalui Pelaksanaan Dan Pemantauan Perancangan Pembangunan Yang Komprehensif, Sistematik Dan Inovatif Ke Arah Kesejahteraan Masyarakat

Dasar Kualiti Jabatan

Menjadikan JPBD Negeri Selangor sebagai pusat bagi perkhidmatan perancangan bandar dan desa yang cemerlang, gemilang dan terbilang.

Objektif Jabatan

i. Untuk mengukuhkan pembangunan fizikal, sosial dan ekonomi di kawasan bandar dan desa bagi meningkatkan taraf kehidupan penduduk selaras dengan matlamat negeri dan negara;

ii. Untuk mengatur, mengawal dan menyelaras pemajuan, penggunaan dan pemuliharaan tanah melalui perlaksanaan berkesan Akta Perancangan Bandar dan Desa 1976 dan akta-akta berkaitan;

iii. Untuk melaksanakan dan memastikan pemakaian berkesan kaedah, dasar, pelan dan garis panduan perancangan oleh semua agensi di semua peringkat perancangan; dan

iv. Untuk menjadi penasihat utama dalam perancangan bandar dan desa kepada Kerajaan Negeri dan Pihak Berkuasa Tempatan serta agensi-agensi yang berkenaan.

PIAGAM PELANGGAN

Matlamat

Pewujudan Persekitaran Yang Berkualiti Dan Sejahtera Di Negeri-Negeri Melalui Perkhidmatan Perancangan Bandar Dan Desa Yang **Berkualiti, Sejahtera** Dan **Mampan** Menjelang 2020

Dengan itu kami berjanji untuk:

1. **MENGURUSETIAKAN MESYUARAT JAWATANKUASA PERANCANG NEGERI**
   3 Kali Setahun

2. **MEMBERI ULASAN PERANCANGAN**
   Tidak Melebihi 14 Hari

3. **MENYELARAS PENYEDIAAN RT DAN RKK SERTA MEMANTAU PERLAKSANAANNYA**
   Berdasarkan Program Rancangan Malaysia 5 Tahun

4. **MENGADAKAN MESYUARAT DENGAN KETUA UNIT PUSAT SETEMPAT (OSC)**
   Setiap 2 Kali Setahun

5. **MENYAMPAIKAN KEPUTUSAN BERTULIS LEMBAGA RAYUAN KEPADA PERAYU DAN RESPONDEN**
   Dalam Tempoh 10 Hari Dari Tarikh Keputusan Diterima Daripada Pengerusi Lembaga Rayuan

6. **MEMBEKAL MAKLUMAT PERANCANGAN (KATEGORI TIDAK TERPERINGKAT)**
   Dalam Tempoh 5 Hari

7. **MEMBERI LAYANAN KAUNTER DENGAN BERBUDI BAHASA**
   Dalam Tempoh 5 Minit

PELAN STRATEGIK JPBD 2012-2020

Pelan Strategik JPBD 2012-2020 yang sebelum ini dikenali sebagai **Rancangan Strategik JPBD (RSJ)** merupakan satu hala tuju baru ke arah mempertingkatkan dan memperkasakan perkhidmatan sebagai peneraju perancangan bandar dan desa yang terunggul, relevan dan signifikan dalam pembangunan negara.

6 Teras Strategik dan 6 Bidang Keberhasilan Utama (KRA) telah digariskan iaitu:

TERAS STRATEGIK 1	:	**Mempertingkatkan keberkesanan perancangan dan pengurusan pembangunan guna tanah ke arah kesejahteraan komuniti**
KRA 1	:	*Pembangunan guna tanah ke arah kesejahteraan komuniti*
TERAS STRATEGIK 2	:	**Memantapkan penyelidikan dan pembangunan bagi mempromosi amalan perancangan terbaik ke arah produk bertaraf dunia**
KRA 2	:	*Penyelidikan dan pembangunan ke arah produk bertaraf dunia*
TERAS STRATEGIK 3	:	**Meningkatkan pematuhan kepada perancangan pembangunan untuk memastikan persekitaran kehidupan yang berkualiti dan mampan**
KRA 3	:	*Pematuhan kepada perancangan pembangunan*
TERAS STRATEGIK 4	:	**Memperkasakan pengurusan maklumat guna tanah negara ke arah perancangan guna tanah yang berkesan dan sistematik**
KRA 4	:	*Memperkasakan maklumat guna tanah negara*
TERAS STRATEGIK 5	:	**Mempertingkatkan kerjasama strategik bagi memperkasakan peranan dan fungsi JPBD Semenanjung Malaysia**
KRA 5	:	*Kerjasama strategik*
TERAS STRATEGIK 6	:	**Memantapkan pembangunan kapasiti organisasi ke arah melonjakkan kecekapan dan keberkesanan JPBD Semenanjung Malaysia**
KRA 6	:	*Pembangunan kapasiti organisasi*

Bagi tujuan perlaksanaan, Pelan strategik ini disokong dengan pelan tindakan yang menjelaskan strategi, program, petunjuk prestasi, sasaran dan pihak pelaksana.

BUDAYA KERJA JPBD

10 KAMALAN

1 KETAQWAAN
Taat perintah Allah dan bekerja sebagai satu amalan ibadah

2 KOMITMEN
Menjalankan tugas-tugas dengan penuh iltizam bagi mencapai objektif dan wawasan Jabatan

3 KEINDAHAN
Cinta kepada keindahan rohani dan fizikal dalam amalan perancangan

4 KONSISTENSI
Melaksanakan tugas-tugas secara konsistensi bagi mencapai kecekapan dan kredibiliti Jabatan

5 KESOPANAN
Mengamalkan sifat hormat-menghormati, toleransi dan muafakat bagi mewujudkan organisasi yang mesra di kalangan kakitangan

6 KEMESRAAN
Mewujudkan suasana kemesraan dan kekeluargaan di kalangan semua lapisan pegawai

7 KEBOLEHPERCAYAAN
Amanah dalam menjalankan tugas yang dipertanggungjawabkan

8 KECEMERLANGAN
Sentiasa berusaha untuk menjadikan Jabatan sebagai Pusat Kecemerlangan dalam perkhidmatan perancangan bandar dan desa

9 KREATIVITI & INOVASI
Melahirkan idea-idea dan berinovasi

10 KESEGERAAN
Sentiasa peka, responsif dan cepat dalam mencari penyelesaian

BUDAYA KERJA KERAJAAN NEGERI SELANGOR

Pendekatan 6M menjadi pasak kepada kejayaan Dasar Bina Insan, diperkenalkan oleh Kerajaan Negeri untuk membentuk penjawat awam Negeri Selangor yang ber[illegible]inggi dan persekitaran penyampaian perkhidmatan yang berkualiti

FORMULA 6M

1 MUSYARATAH
Berjanji untuk mencapai kejayaan demi menunaikan tanggungjawab yang diamanahkan bagi memastikan organisasi menjadi yang cemerlang

2 MURAQABAH
Melaksanakan janji dengan taat, tidak menyeleweng, tidak melakukan rasuah, tidak menyalah guna kuasa dan sebagainya

3 MUHASABAH
Menilai diri, kekuatan dan kelemahan serta menambahbaik prestasi diri secara berterusan

4 MU'AQOBAH
Bertanggungjawab meningkatkan kekuatan dan ketabahan serta ketekunan di dalam mencapai sasaran / matlamat yang ditetapkan melalui usaha-usaha yang berterusan

5 MUJAHADAH
Berusaha dengan bersungguh-sungguh melalui kerja kuat, dedikasi, ikhlas dan jujur

6 MU'ATABAH
Berusaha memurnikan diri dengan menghindar, menghakis dan mencela segala sifat-sifat buruk dan jahat dalam diri masing-masing

03 | CARTA ORGANISASI

CARTA ORGANISASI TAHUN 2015 (OPERASI)
JABATAN PERANCANGAN BANDAR DAN DESA NEGERI SELANGOR

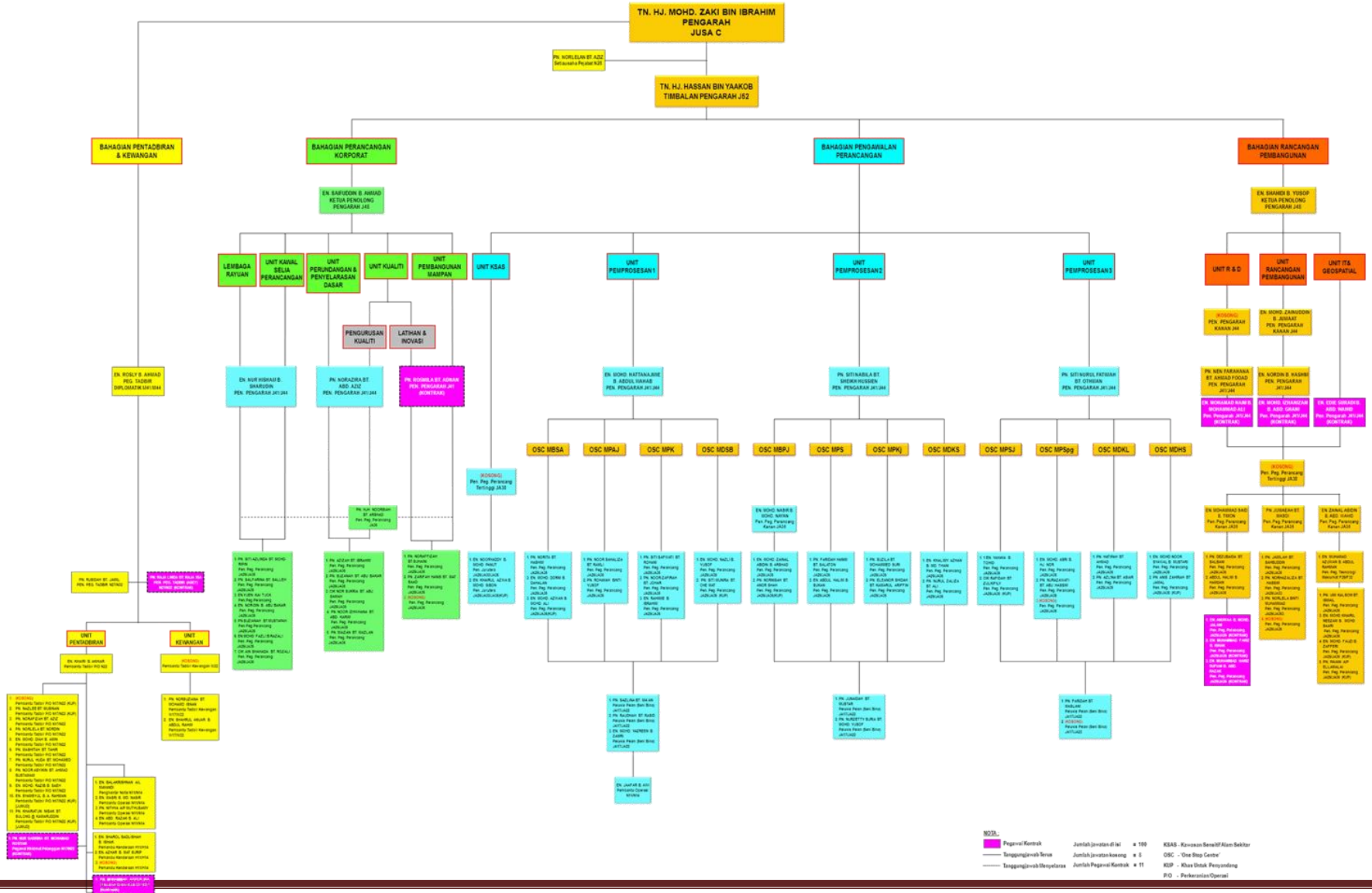

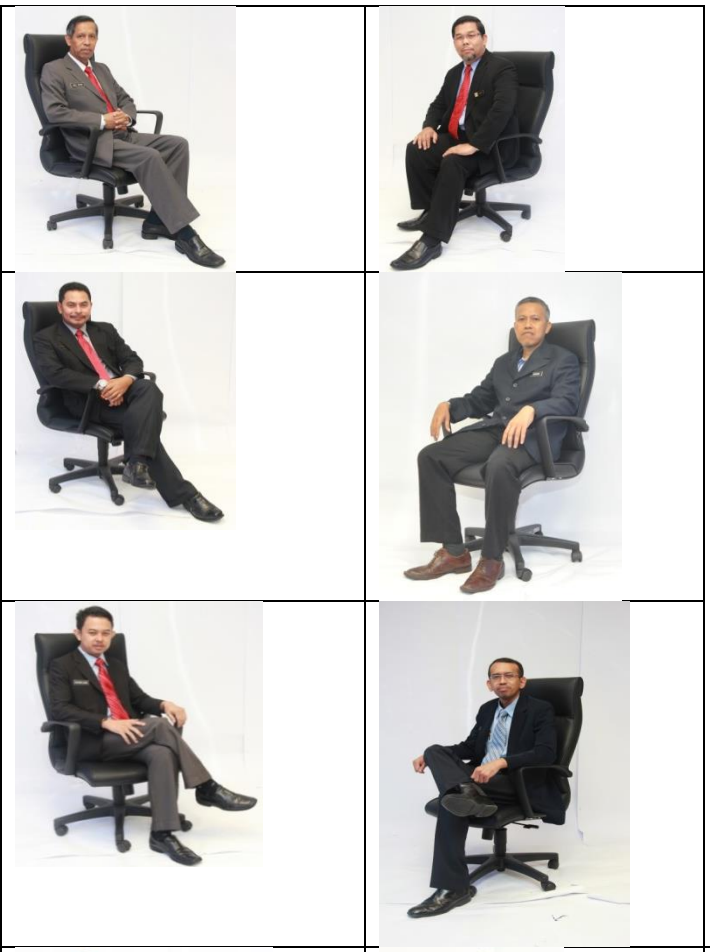

KUMPULAN
PENGURUSAN JABATAN

BAHAGIAN PENTADBIRAN DAN KEWANGAN

CARTA ORGANISASI (OPERASI)
BAHAGIAN PENTADBIRAN & KEWANGAN TAHUN 2015

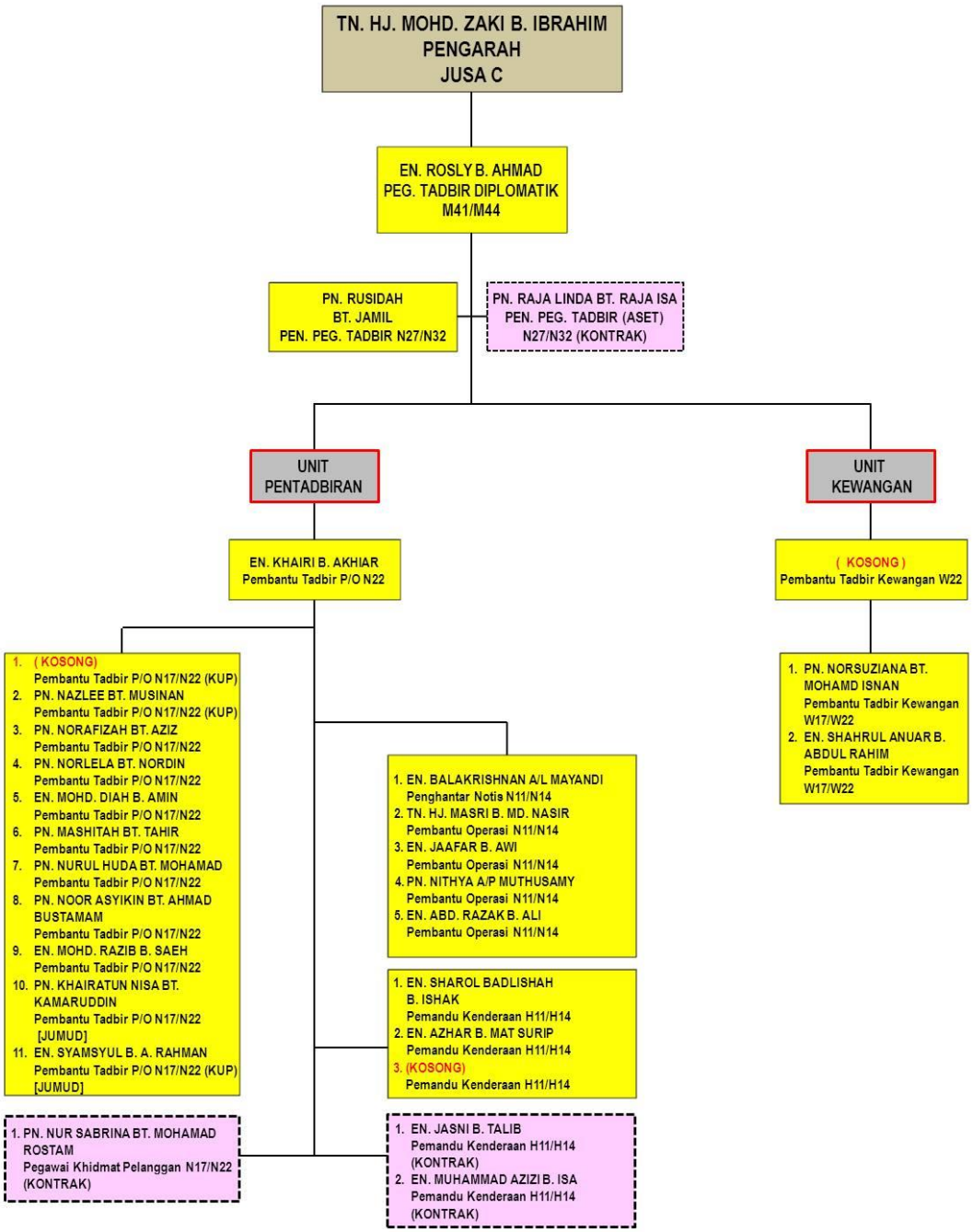

BAHAGIAN PENGAWALAN PERANCANGAN

CARTA ORGANISASI (OPERASI)
BAHAGIAN PENGAWALAN PERANCANGAN TAHUN 2015

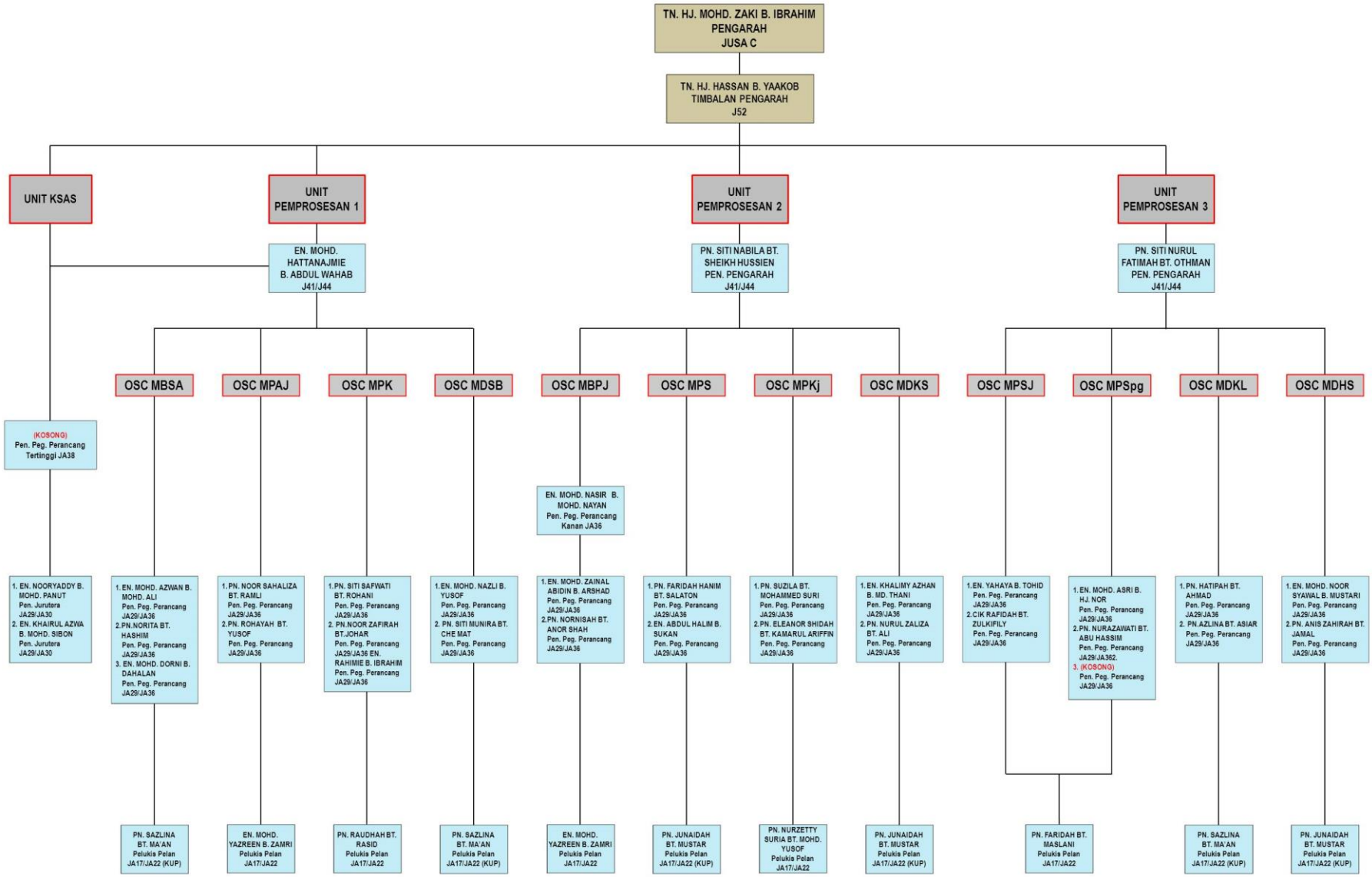

BAHAGIAN RANCANGAN PEMBANGUNAN

CARTA ORGANISASI (OPERASI)
BAHAGIAN RANCANGAN PEMBANGUNAN TAHUN 2015

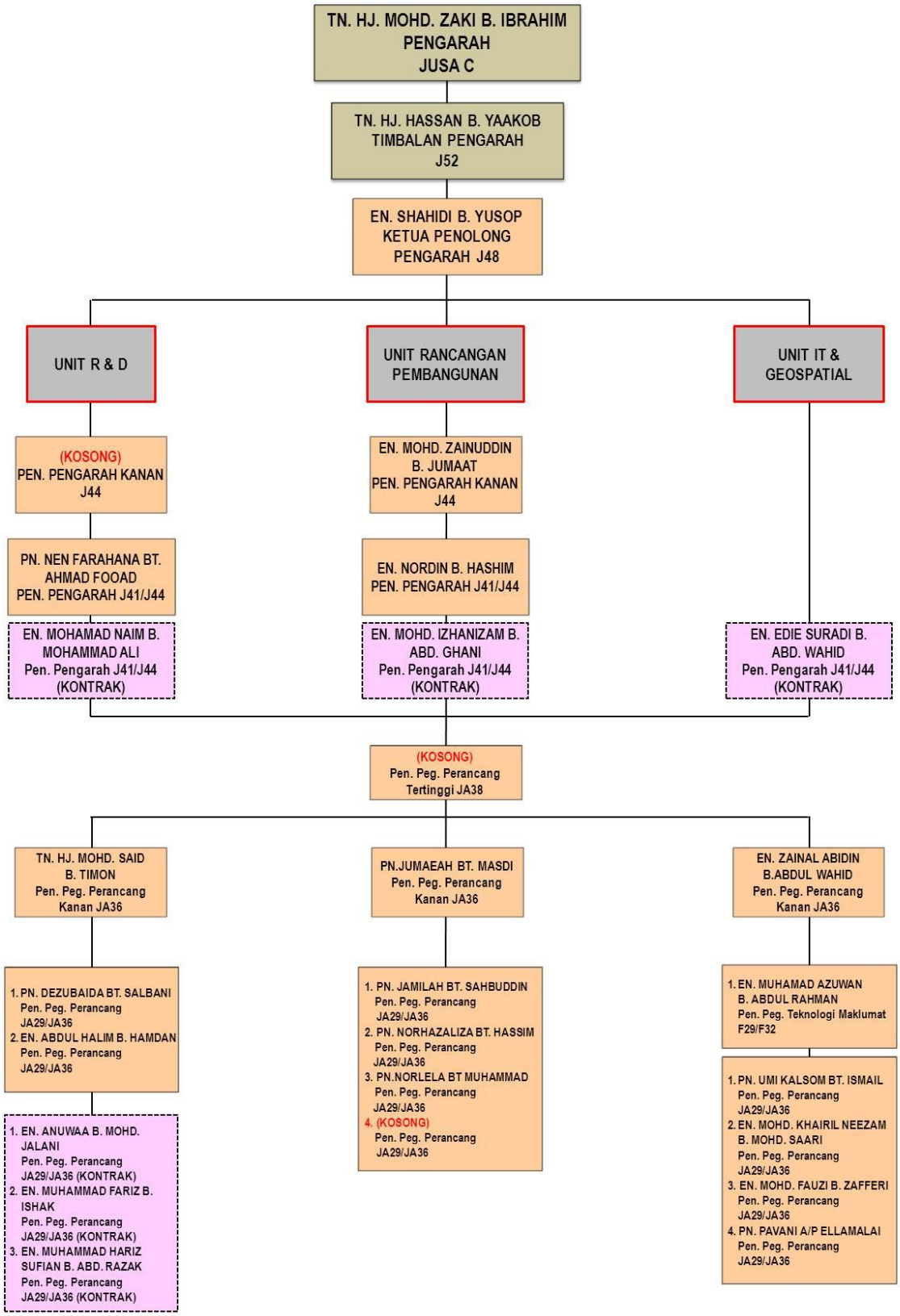

BAHAGIAN PERANCANGAN KORPORAT

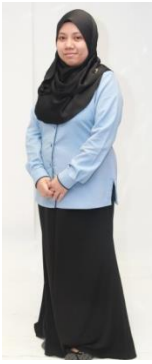

CARTA ORGANISASI (OPERASI)
BAHAGIAN PERANCANGAN KORPORAT TAHUN 2015

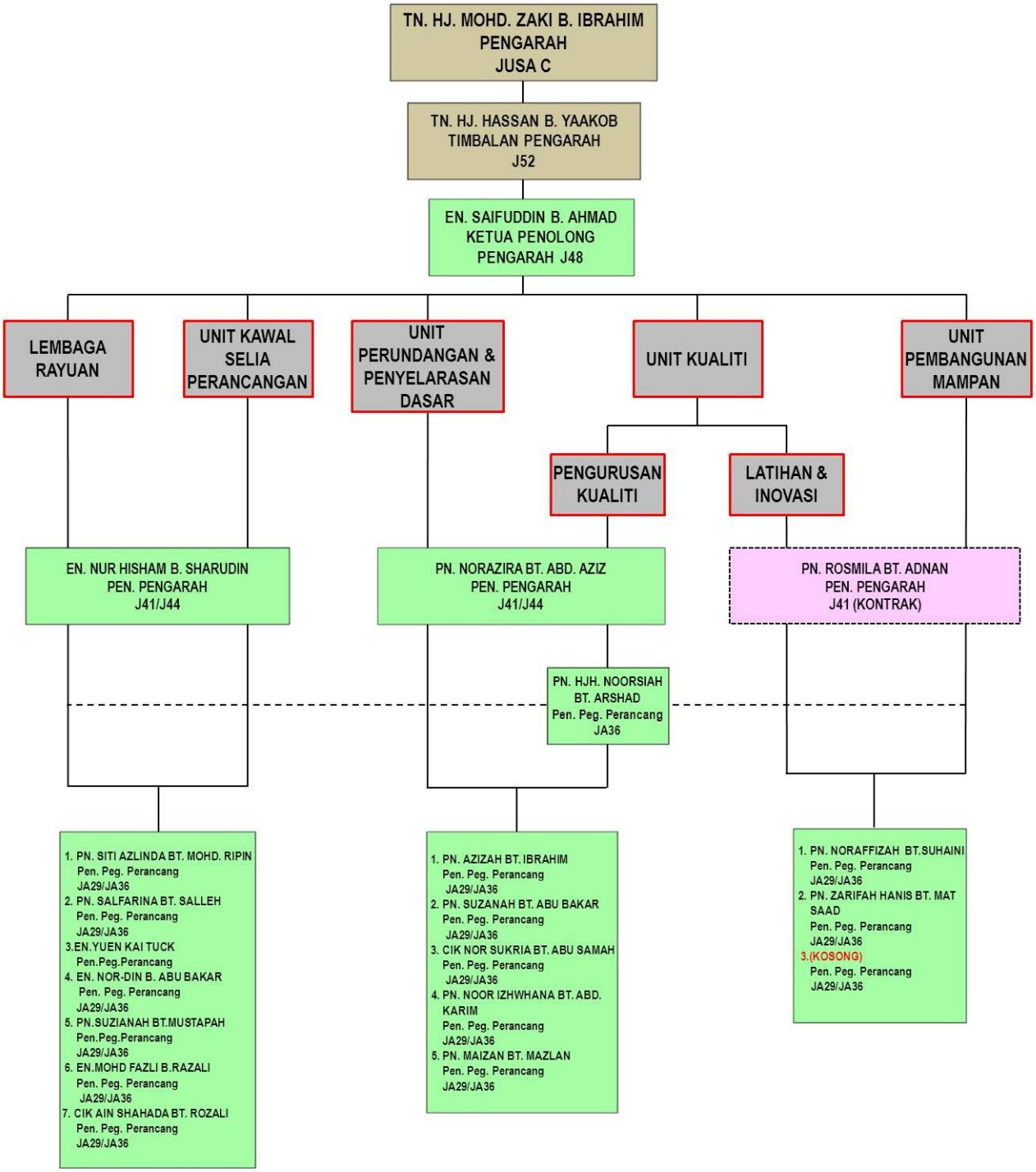

04 | PRESTASI KEWANGAN

PRESTASI KEWANGAN

Jabatan menerima peruntukan dari Kerajaan Negeri bagi melaksanakan aktiviti-aktiviti Jabatan di bawah Peruntukan Vot Mengurus dan Peruntukan Vot Pembangunan

Bagi Tahun 2015, Kerajaan Negeri Selangor telah meluluskan peruntukan sebanyak RM 11,255,355.13 kepada Jabatan. Daripada jumlah tersebut sebanyak RM 8,755,355.13 diperuntukkan di bawah Vot Mengurus, manakala selebihnya sebanyak RM 2,500,000.00 di bawah Vot Pembangunan. Bagi tahun 2015, jabatan telah membelanjakan sebanyak RM 8,253,442.02 bagi Vot mengurus dan RM 2,212,894.22 bagi Vot pembangunan.

OBJEK	PERUNTUKAN RM	PERBELANJAAN RM	%
Perbelanjaan Vot Mengurus (B16)	8,755,355.13	8,253,442.02	94.3
Perbelanjaan Vot Pembangunan (P16)	2,500,000.00	2,212,894.22	88.5

05 | SUMBER MANUSIA

Perjawatan

Pada tahun 2015, jumlah perjawatan bagi semua lapisan pegawai di JPBD Negeri Selangor adalah seramai 108 orang. Daripada jumlah tersebut sebanyak 97 jawatan telah diisi manakala 11 jawatan masih kosong. Jabatan juga turut di bantu oleh 11 orang pegawai lantikan kontrak.

STATUS PERJAWATAN DI JPBD SELANGOR SEHINGGA DISEMBER 2015

JAWATAN	KEDUDUKAN BILANGAN JAWATAN		
	Bil. Jawatan Yang Diluluskan	Bil.Jawatan Yang Diisi	Jawatan Yang Masih Kosong
Pengarah, Pegawai Perancang Bandar dan Desa Gred Utama C VU7	1	1	0
Timbalan Pengarah, Pegawai Perancang Bandar dan Desa Gred J52	1	1	0
Ketua Penolong Pengarah, Pegawai Perancang Bandar dan Desa Gred J48	2	2	0
Penolong Pengarah Kanan, Pegawai Perancang Bandar dan Desa Gred J44	2	1	1
Penolong Pengarah, Pegawai Perancang Bandar dan Desa Gred J41/J44	7	7	0
Penolong Pengarah Kanan, Pegawai Tadbir dan Diplomatik Gred M41/M44	1	1	0
Pen. Peg. Perancang Bandar dan Desa Tertinggi Gred JA38	2	0	2
Pen. Peg. Perancang Bandar dan Desa Kanan Gred JA36	5	5	0
Pen. Peg. Perancang Bandar dan Desa Gred JA29/JA36 (TBK13 Tahun)	40	37	3
Pen. Peg. Perancang Bandar dan Desa Gred JA29/JA36 (TBK13 Tahun) Khas Untuk Penyandang	12	12	0
Penolong Pegawai Teknologi Maklumat Gred F29	1	1	0
Pem. S/U Pejabat/Setiausaha Pejabat Gred N17/N22/N27/N28/N32	1	1	0
Penolong Pegawai Tadbir Gred N27/N32 (TBK 13 Tahun)	1	0	0
Pembantu Tadbir (P/O) Gred N22	1	1	0
Pembantu Tadbir (Kewangan) Gred W22	1	0	1
Pelukis Pelan Kej. Awam/Penolong Jurutera JA29/JA30/JA36	2	2	0
Pelukis Pelan Kej. Awam/Penolong Jurutera JA29/JA30 KUP	-	-	-
Pelukis Pelan Sni Bina/Pen. Peg. Seni Bina Gred JA17/JA22 (TBK 13 Tahun)	7	5	2
Pembantu Tadbir (P/O) Gred N17/N22 (TBK 13 Tahun)	9	8	1

JAWATAN	KEDUDUKAN BILANGAN JAWATAN		
	Bil. Jawatan Yang Diluluskan	Bil.Jawatan Yang Diisi	Jawatan Yang Masih Kosong
Pem. Tadbir Gred (P/O) N17/N22 TBK 13 Tahun(KUP) Jumud	2	2	0
Pembantu Tadbir (Kewangan) Gred W17/W22 (TBK 13 Tahun)	2	2	0
Penghantar Notis Gred N11 / N14 (TBK 13 Tahun)	1	1	0
Pemandu Kenderaan Gred H11/H14 (TBK 13 Tahun)	3	2	1
Pembantu Operasi Gred N11/H14 (TBK 13 Tahun)	4	3	0
JUMLAH	**108**	**97**	**11**

PELANTIKAN PEGAWAI BARU

BIL.	NAMA	JAWATAN / GRED	TARIKH LANTIKAN
1.	EN.MOHD HATTANAJMIE BIN ABDUL WAHAB	PEGAWAI PERANCANG BANDAR DAN DESA J41	15 JANUARI 2015

PERTUKARAN MASUK PEGAWAI

BIL.	NAMA	JAWATAN / GRED	PERTUKARAN DARI	TARIKH MASUK KE JPBD NEGERI SELANGOR
1.	EN.NORDIN BIN HASHIM	PEGAWAI PERANCANG BANDAR DAN DESA J41	MAJLIS DAERAH SABAK BERNAM	15 JANUARI 2015

PERTUKARAN KELUAR PEGAWAI

BIL.	NAMA	JAWATAN / GRED	TEMPAT PERTUKARAN	TARIKH PERTUKARAN
1.	PN.RUSIDAH BT JAMIL	PENOLONG PEGAWAI TADBIR N27	ANGKASAPURI	14 DISEMBER 2015
2.	En. Rahman bin ariffin		jais	

PERSARAAN PEGAWAI

BIL.	NAMA	JAWATAN / GRED	TARIKH LANTIKAN	TARIKH BERSARA
1.	RUSNAH BINTI KHALID	PENOLONG PEGAWAI PERANCANG BANDAR DAN DESA JA36(KUP)	7 OGOS 1982	2 JANUARI 2015
2.	SAIDAH BT AHMED	PENOLONG PEGAWAI PERANCANG BANDAR DAN DESA JA38	1 JUN 1979	1 MAC 2015
3.	ROSMILAH BT KAMARI	KETUA PEMBANTU TADBIR N22	1 MAC 1984	1 MAC 2015
4.	UMI KALSOM BT ISMAIL	PENOLONG PEGAWAI PERANCANG BANDAR DAN DESA JA29	1 JUN 1979	26 NOVEMBER 2015

06 | PENCAPAIAN PIAGAM PELANGGAN

Secara keseluruhannya, pada tahun 2015, JPBD Negeri Selangor telah melaksanakan kesemua piagam pelanggan dan telah mencapai 100% kesemua piagam pelanggan yang telah ditetapkan.

PENCAPAIAN PIAGAM PELANGGAN JPBD NEGERI SELANGOR DARI JANUARI SEHINGGA DISEMBER 2015

Piagam Pelanggan	Pencapaian (Peratus)
Piagam Pelanggan 1 Mengurusetiakan Mesyuarat Jawatankuasa Perancang Negeri tiga (3) kali setahun	**100%**
Piagam Pelanggan 2 Memberi ulasan perancangan tidak melebihi empat belas (14) hari	**100%**
Piagam Pelanggan 3 Memastikan Rancangan Struktur Negeri (RSN) dikaji semula dalam tempoh lima (5) tahun selepas pewartaan	**100%**
Piagam Pelanggan 4 Menyelaras penyediaan RT dan RKK serta memantau perlaksanaannya berdasarkan Program Rancangan Malaysia lima (5) Tahun	**100%**
Piagam Pelanggan 5 Mengadakan mesyuarat dengan ketua unit pusat setempat dua (2) kali setahun	**100%**
Piagam Pelanggan 6 Menyampaikan keputusan bertulis lembaga rayuan kepada perayu dan responden dalam tempoh sepuluh (10) hari dari tarikh keputusan diterima daripada pengerusi lembaga rayuan	**100%**
Piagam Pelanggan 7 Membekal maklumat perancangan (kategori tidak berperingkat) dalam tempoh lima (5) hari	**100%**
Piagam Pelanggan 8 Memberi layanan kaunter dengan berbudi bahasa dalam tempoh lima (5) minit	**100%**

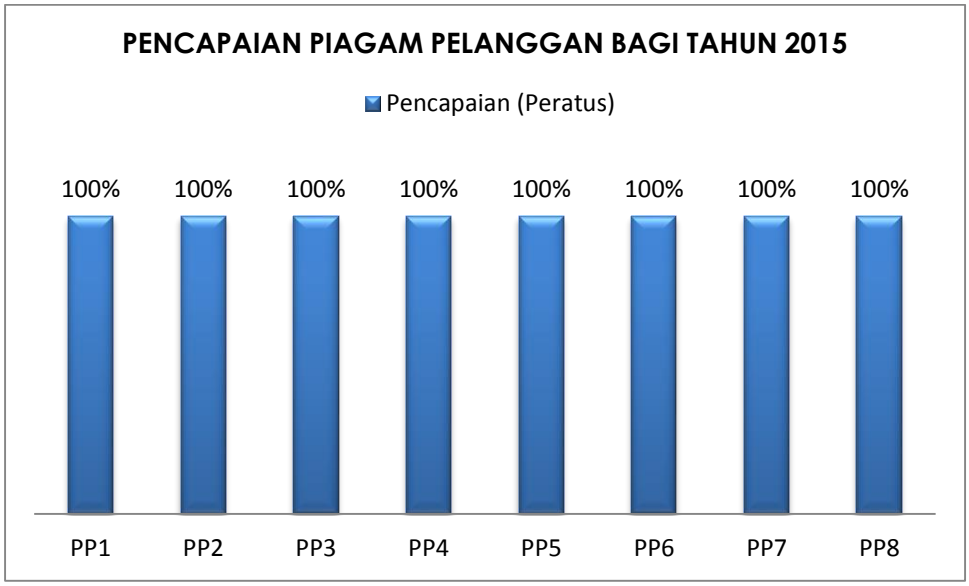

NOTA:

PP1: Mengurusetiakan Mesyuarat Jawatankuasa Perancang Negeri tiga (3) kali setahun
PP2: Memberi ulasan perancangan tidak melebihi empat belas (14) hari
PP3: Memastikan Rancangan Struktur Negeri (RSN) dikaji semula dalam tempoh lima (5) tahun selepas pewartaan
PP4: Menyelaras penyediaan RT dan RKK serta memantau perlaksanaannya berdasarkan Program Rancangan Malaysia lima (5) Tahun
PP5: Mengadakan mesyuarat dengan ketua unit pusat setempat dua (2) kali setahun
PP6: Menyampaikan keputusan bertulis lembaga rayuan kepada perayu dan responden dalam tempoh sepuluh (10) hari dari tarikh keputusan diterima daripada pengerusi lembaga rayuan
PP7: Membekal maklumat perancangan (kategori tidak berperingkat) dalam tempoh lima (5) hari
PP8: Memberi layanan kaunter dengan berbudi bahasa dalam tempoh lima (5) minit

07 | PENCAPAIAN JABATAN

PENTADBIRAN DAN KEWANGAN

Mesyuarat Majlis Bersama Jabatan

Mesyuarat Majlis Bersama Jabatan (MBJ) JPBD Negeri Selangor telah diadakan sebanyak 4 kali pada tahun 2015. Mesyuarat MBJ Bil. 1/2015 diadakan pada 31.03.2015 bertempat di Bilik Mesy.Tingkat 17. Mesyuarat diadakan bertujuan untuk membincangkan mengenai isu dan masalah yang dibangkitkan oleh wakil pekerja bagi setiap lapisan pegawai bagi tahun 2015 ke arah meningkatkan kualiti dan produktiviti Jabatan.

BIL	KERTAS	TARIKH
1.	Bil.1/2015	31.03.2015
2.	Bil.2/2015	26.06.2015
3.	Bil.3/2015	28.09.2015
4.	Bil.4/2015	21.12.2015

Perhimpunan Bulanan Jabatan

Perhimpunan Bulanan Jabatan dilaksanakan secara penggiliran dimana setiap bahagian di JPBD Negeri Selangor akan menjadi urusetia perhimpunan ia bertujuan untuk mencungkil bakat-bakat pengacaraan majlis dikalangan warga Jabatan. Pada Tahun 2015, Jabatan telah mengadakan Perhimpunan Bulanan sebanyak 9 kali iaitu:

BULAN	TARIKH
Januari	28 Januari 2015
Februari	25 Februari 2015
Mac	25 Mac 2015
April	29 April 2015
Mei	24 Jun 2015
Jun	24 Jun 2015
Julai	26 Ogos 2015
Ogos	26 Ogos 2015
September	30 September 2015
Oktober	28 Oktober 2015
November	9 Disember 2015
Disember	9 Disember 2015

Hari Terbuka Semakan Buku Rekod Perkhidmatan

Program Hari Terbuka Semakan Buku Rekod Perkhidmatan telah diadakan bertujuan untuk memberi peluang kepada semua lapisan pegawai membuat semakan buku rekod perkhidmatan masing-masing. Hari Terbuka Buku Rekod Perkhidmatan diadakan mengikut Bahagian bagi **memudah dan mempercepatkan proses penyemakan dan pengemaskinian**.

Hari Terbuka Semakan Buku Rekod Perkhimatan Bil. 1/2015 : 7 SEPTEMBER 2015

PERANCANGAN KORPORAT

Jawatankuasa Perancang Negeri Selangor

Bagi melaksanakan Seksyen 4(1) Akta Perancangan Bandar dan Desa,1976 (Akta 172) Ahli-Ahli Jawatankuasa Perancang Negeri Selangor yang dilantik adalah seperti berikut :

AHLI-AHLI JAWATANKUASA PERANCANG NEGERI SELANGOR

BIL	PORTFOLIO / JABATAN	NAMA
1.	Dato' Menteri Besar Selangor	Y.A.B Tuan Mohamed Azmin bin Ali **(Pengerusi)**
2.	Ahli Majlis Mesyuarat Kerajaan Negeri (Pengerusi Jawatankuasa Tetap Perumahan, Pengurusan Bangunan dan Kehidupan Bandar)	Y.B Tuan Ir. Iskandar bin Abdul Samad **(Timbalan Pengerusi)**
3.	Setiausaha Kerajaan Negeri Selangor	Y.B Dato' Hj. Mohammed Khusrin bin Hj. Munawi
4.	Penasihat Undang-Undang Negeri Selangor	Y.B Dato' Haji Nik Suhaimi bin Nik Sulaiman
5.	Pegawai Kewangan Negeri Selangor	Y.B Dato' Noordin bin Sulaiman
6.	Ahli Majlis Mesyuarat Kerajaan Negeri (Pengerusi Jawatankuasa Tetap Pelaburan, Perindustrian & Perdagangan, Industri Kecil & Sederhana (IKS) dan Pengangkutan)	Y.B Dato' Teng Chang Khim
7.	Ahli Majlis Mesyuarat Kerajaan Negeri (Pengerusi Jawatankuasa Tetap Hal Ehwal Agama Islam, Adat Melayu & Warisan Pembangunan Desa dan Kampung Tradisi)	Y.B Tuan Dr. Ahmad Yunus bin Hairi
8.	Ahli Majlis Mesyuarat Kerajaan Negeri (Pengerusi Jawatankuasa Tetap Pelancongan, Alam Sekitar, Teknologi Hijau dan Hal Ehwal Pengguna)	Y.B Pn. Wong Keat Ping @ Elizabeth Wong

BIL	PORTFOLIO / JABATAN	NAMA
9.	Ahli Majlis Mesyuarat Kerajaan Negeri (Pengerusi Jawatankuasa Tetap Infrastruktur Awam, Permodenan Pertanian & Industri Asas Tani)	Y.B Tuan Zaidy bin Abdul Talib
10.	Ahli Majlis Mesyuarat Kerajaan Negeri (Pengerusi Jawatankuasa Tetap Kerajaan, Pemutihan Kilang Haram & Pembangunan Kampung Baru)	Y.B Tuan Ean Yong Hian Wah
11.	Pengarah Unit Perancang Ekonomi Negeri Selangor (Timbalan SUK Pembangunan)	Y.Bhg. Dato' Hj. Mohamad Roslan bin Sakiman
12.	Pengarah Pejabat Tanah dan Galian Negeri Selangor	Y.Bhg. Dato' Hj. Kamarulzaman bin Jamil
13.	Pengarah Jabatan Kerja Raya Negeri Selangor	Y. Bhg. Dato' Ir. Hj. Hamizan bin Mohd Inzan
14.	Pengarah Pembangunan Negeri Selangor	Y. Bhg. Dato' Mohd Rosli b. Ramli
15.	Pengarah Jabatan Alam Sekitar Negeri Selangor	Y. Bhg. Puan Siti Zaleha bt Ibrahim
16.	Pengarah Jabatan Pengairan & Saliran Negeri Selangor	Y. Bhg. Tn. Hashim bin Osman
17.	Pengarah Jabatan Pertanian Negeri Selangor	Y. Bhg. Tn. Mohamad Idrus b. Abd. Hamid
18.	Pengarah Jabatan Perancangan Bandar dan Desa Negeri Selangor	**Y. Bhg. Tn. Hj. Mohd. Zaki bin Ibrahim (Setiausaha)**

Perlaksanaan Mesyuarat Jawatankuasa Perancang Negeri Selangor

Pada Tahun 2015, JPBD Negeri Selangor telah mengadakan Mesyuarat Jawatankuasa Perancang Negeri Selangor (JPNS) sebanyak **5 kali** iaitu:

BIL MESYUARAT	TARIKH MESYUARAT	BILANGAN KERTAS
JPN. Sel. Bil 1/2015	12.02.2015	Kertas mengenai dasar : 0 Kertas rancangan pemajuan : 3 Kertas pengawalan perancangan : 1 Kertas mengenai Keputusan / Arahan / Makluman : 4 **Jumlah kertas : 8**
JPN. Sel. Bil 2/2015	02.06.2015	Kertas dasar : 0 Kertas rancangan pemajuan : 5 Kertas pengawalan perancangan : 0 Kertas mengenai Keputusan / Arahan / Makluman : 4 **Jumlah kertas : 9**
JPN. Sel. Bil 3/2015	03.08.2015	Kertas dasar : 0 Kertas rancangan pemajuan : 3 Kertas pengawalan perancangan : 4 Kertas mengenai Keputusan / Arahan / Makluman : 2 **Jumlah kertas : 9**
JPN. Sel. Bil 4/2015	12.10.2015	Kertas mengenai dasar : 1 Kertas rancangan pemajuan : 1 Kertas pengawalan perancangan : 0 Kertas mengenai Keputusan / Arahan / Makluman : 3 **Jumlah kertas : 5**
JPN. Sel. Bil 5/2015	15.12.2015	Kertas mengenai dasar : 0 Kertas rancangan pemajuan : 5 Kertas pengawalan perancangan : 2 Kertas mengenai Keputusan / Arahan / Makluman : 0 **Jumlah kertas : 7**
JUMLAH KESELURUHAN KERTAS DIBENTANGKAN DI DALAM MESYUARAT JPNS SEHINGGA DISEMBER 2015		Kertas mengenai dasar : 1 Kertas rancangan pemajuan : 17 Kertas pengawalan perancangan : 7 Kertas mengenai Keputusan / Arahan / Makluman : 13 **Jumlah kertas : 38**

Dasar-dasar Yang Diluluskan oleh Jawatankuasa Perancang Negeri Selangor dan Diterima Pakai

Pada Tahun 2015, Sebanyak **satu kertas dasar** telah diluluskan oleh Mesyuarat Jawatankuasa Perancang Negeri Selangor (JPNS) untuk diterimapakai oleh semua Pihak Berkuasa Tempatan di Negeri Selangor pada tahun 2015 iaitu:

KERTAS DASAR / ARAHAN YANG TELAH DILULUSKAN OLEH JPNS

BIL.	MESYUARAT JPNS	KERTAS DASAR
1	**Mesyuarat JPNS Bil. 4/2015 Bertarikh 12 Okt 2015**	Garis Panduan Perancangan Lorong Belakang

Mesyuarat Jawatankuasa Teknikal-Jawatankuasa Perancang Negeri Selangor

Pelaksanaan Jawatankuasa Teknikal Kepada Jawatankuasa Perancang Negeri Selangor dalam memproses Permohonan Kebenaran Merancang Secara Rundingan Bagi **Projek Kerajaan melalui Jabatan Kerja Raya**, **Projek** Laluan 2 (Sungai-Buloh-Kepong Sentral, Laluan 2 Sungai Buloh-Serdang-Putrajaya), LRT Laluan 3 dan Lebuhraya Paroi-Senawang-Klia-Salak Tinggi (SKLIA) dan **Projek Sistem Pembentungan *(sewerage treatment system)*** adalah selaras dengan peruntukan Seksyen 20 A, Akta Perancangan Bandar dan Desa 1976 (Akta 172) dan juga selaras dengan Pekeliling KSU Kementerian Perumahan dan Kerajaan Tempatan (02) 799/6 Klt.9(9) bertarikh 14 Oktober 2009.

Pada Tahun 2015, Jabatan telah pun mengadakan **8 kali mesyuarat** bagi merundingkan **40 permohonan** yang telah dikemukakan seperti berikut :

BIL	MESYUARAT JKT - JPNS	TARIKH MESYUARAT	BILANGAN KERTAS PERMOHONAN
1.	**Mesyuarat JKT-JPNS Bil. 1/2015**	29 Januari 2015	5
2.	**Mesyuarat JKT-JPNS Bil. 2/2015**	9 Mac 2015	4
3.	**Mesyuarat JKT-JPNS Bil. 3/2015**	13 April 2015	6
4.	**Mesyuarat JKT-JPNS Bil. 4/2015**	13 Mei 2015	6
5.	**Mesyuarat JKT-JPNS Bil. 5/2015**	17 Jun 2015	4
6.	**Mesyuarat JKT-JPNS Bil. 6/2015**	10 Julai 2015	7
7.	**Mesyuarat JKT-JPNS Bil. 7/2015**	24 Ogos 2015	6
8.	**Mesyuarat JKT-JPNS Bil. 8/2015**	19 Oktober 2015	2
		JUMLAH KESELURUHAN	**40**

Mesyuarat Rancangan Kerja Korporat

Pada 23 hingga 25 November 2015 jabatan telah mengadakan **Mesyuarat Rancangan Kerja Korporat** di Hotel Spa & Resort Cyberview, Cyberjaya Selangor. Mesyuarat ini diadakan bertujuan untuk membentangkan pencapaian sasaran kerja tahunan sediada dan merangka perancangan kerja bagi tahun berikutnya. Mesyuarat ini melibatkan pegawai peringkat pengurusan dan urusetia.

Terbitan Buletin Rancang

Penerbitan **Buletin Rancang** ini selaras dengan perenggan 4(4)(c), Akta Perancangan Bandar dan Desa 1976 (akta 172) yang telah diperuntukkan sebagai salah satu fungsi Jawatankuasa Perancang Negeri iaitu mengusahakan penyiaran buletin yang berhubungan dengan perancangan bandar dan desa dan keputusan-keputusan yang telah dicapai oleh jawatankuasa.

Buletin Rancang ini merupakan satu laporan yang boleh dijadikan rujukan khas oleh semua pihak berkepentingan. Buletin Rancang Bil. 1/2015 ini mengandungi kertas-kertas dasar yang telah diterima di dalam Mesyuarat Jawatankuasa Perancangan Negeri selangor bagi tahun 2013 hingga Jun 2015.

Secara keseluruhannya, bagi tahun 2013 hingga Jun 2015 terdapat 118 kertas mesyuarat telah dibentangkan yang merangkumi 5 kertas berkaitan dasar/garis panduan, 43 kertas berkaitan penyediaan rancangan pemajuan, 18 kertas berkaitan pengawalan perancangan dan 25 kertas berkaitan arahan/makluman.

MS ISO 9001 : 2008

Mengikut Rekod, jabatan telah mendapat **Persijilan semula MS ISO 9001:2008** oleh pihak SIRIM pada **17 September 2015 dan sahlaku sehingga 14 September 2018** dengan **nombor pendaftaran Sijil MY-AR 4138**. **Audit Persjilian Semula** oleh pihak SIRIM telah diadakan pada **27 dan 28 ogos 2015**. Sebanyak **dua (2) Peluang Cadangan Penambahbaikan (OFI)** dicadangkan dan telah **disyorkan Persijilan Semula oleh pihak Juruaudit SIRIM QAS.**

Bagi menggapai kejayaan ini, Jabatan telah mengambil beberapa tindakan seperti berikut :

BIL	TINDAKAN	TARIKH
1.	Mesyuarat Jawatankuasa Penyelarasan MS ISO 9001:2008 Jabatan telah memutuskan untuk mengekalkan Prosedur-prosedur Kualiti yang telah di kuatkuasakan pelaksanaanya pada 1 Disember 2014 memandangkan prosedur tersebut masih relavan dengan keperluan tugasan semasa.	**25.3.2015**
2.	Pemeriksaan Audit Dalaman ke atas Prosedur dan Sistem Pengurusan Kualiti MS ISO 9001:2008 oleh Pasukan Audit Dalaman jabatan telah di adakan selama 2 hari.	**9 - 11.6.2015**
3.	Mesyuarat Kajian Semula Pengurusan JPBDNS Bil. 1/2015 telah diadakan bagi melaporkan hasil penemuan daripada semakan Audit Dalaman dan Audit Susulan serta melaporkan kajian semula bagi enam (6)laporan berkaitan Sistem Pengurusan Kualiti jabatan yang telah dijalankan sepanjang tahun 2014	**19.8.2015**
4.	Semakan Audit Persijilan Semula MS ISO 9001:2008 oleh pihak SIRIM	**27 - 28.8.2015**

PEMBANGUNAN MAMPAN

MURNInets

Semua PBT di Negeri Selangor terlibat di dalam Pelaksanaan MURNInets iaitu (Malaysian Urban Rural National Indicators Network on Sustainable Development) iaitu pendekatan yang dapat mengukur dan menilai kemampanan sesebuah bandar serta kawasan gabungannya melalui penggunaan Penunjuk-Penunjuk.

Penunjuk-penunjuk MURNInets adalah merangkumi 6 dimensi dan 21 tema yang menggambarkan tahap kemampanan bandar melalui penggunaan 36 penunjuk.

Enam (6) dimensi yang digunapakai di dalamMURNInets ialah:

a) Dimensi ekonomi berdaya saing
b) Dimensi alam sekitar mampan
c) Dimensi komuniti sejahtera
d) Dimensi gunatanah dan sumber asli optimum
e) Dimensi infrastruktur dan pengangkutan efisyien
f) Dimensi urustadbir efektif

Pembentukan penunjuk MURNInets dilaksanakan berdasarkan strategi pembangunan mampan iaitu:

a) Pembangunan ekonomi yang efisien dan berdaya saing;
b) Penggunaan tanah dan sumber asli yang optimum;
c) Keseimbangan pembangunan wilayah;
d) Peningkatan kualiti spatial, alam sekitar, keselamatan dan kesejahteraan sosial; dan
e) Urustadbir perhubungan dan penyediaan kemudahan infrastruktur dan masyarakat.

Status kemampanan MURNInets dihasilkan melalui analisis berdasarkan kepada data dalaman PBT dan Jabatan Teknikal yang dimuat naik ke dalam gerbang MURNINets.
Status kemampanan pelaksanaan MURNInets tahun 2015 menunjukkan bahawa semua PBT di Negeri Selangor mencapai status mampan iaitu melebihi 80%. Berikut merupakan pencapaian status kemampanan semua PBT di Negeri Selangor bagi tahun 2015, (Sila rujuk Rajah 1).

Rajah 1: Status Kemampanan PBT Negeri Selangor Tahun 2015

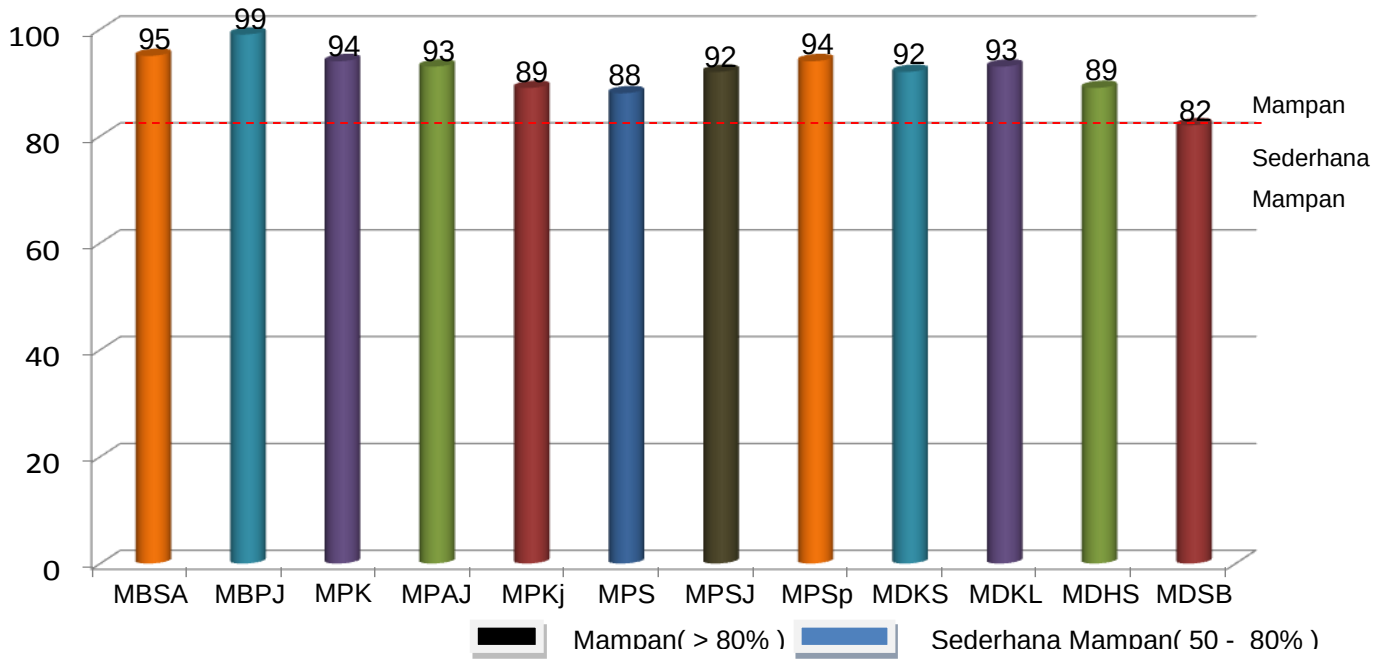

Sumber : Pusat Operasi MURNInets

Jadual 1: Status Kemampanan PBT Negeri Selangor Tahun 2015

BIL.	PIHAK BERKUASA TEMPATAN	STATUS
1.	Majlis Bandaraya Shah Alam	95.00 %
2.	Majlis Bandaraya Petaling Jaya	99.00 %
3.	Majlis Perbandaran Klang	94.00 %
4.	Majlis Perbandaran Ampang Jaya	93.00 %
5.	Majlis Perbandaran Kajang	89.00 %
6.	Majlis Perbandaran Selayang	88.00 %
7.	Majlis Perbandaran Subang Jaya	92.00 %
8.	Majlis Perbandaran Sepang	94.00 %
9.	Majlis Daerah Kuala Selangor	92.00 %
10.	Majlis Daerah Kuala Langat	93.00 %
11.	Majlis Daerah Hulu Selangor	89.00 %
12.	Majlis Daerah Sabak Bernam	82.00 %

Sumber : Pusat Operasi MURNInets

BENGKEL PENAMBAHBAIKAN PELAKSANAAN AGENDA 21 SELANGOR

Tempat : 7 dan 8 Mei 2015
Tarikh : Hotel Royale Chulan, Damansara Selangor.

HARI BERTEMU PELANGGAN

JPBD Negeri Selangor telah menyertai Program Hari Bertemu Pelanggan Peringkat Pentadbiran Pejabat Setiausaha Kerajaan Negeri Selangor Bil.2/2015.

Tarikh : 12 dan 13 September 2015
Tempat : Aeon Big Bukit Rimau, Shah Alam

RANCANGAN PEMBANGUNAN

PUBLISITI DRAF RANCANGAN STRUKTUR NEGERI SELANGOR 2035

Tarikh : 1 hingga 30 September 2015
Tempat : Tingkat 16, JPBD Selangor Bangunan Selangor Dan Semua Pejabat Pihak Berkuasa Tempatan Negeri Selangor

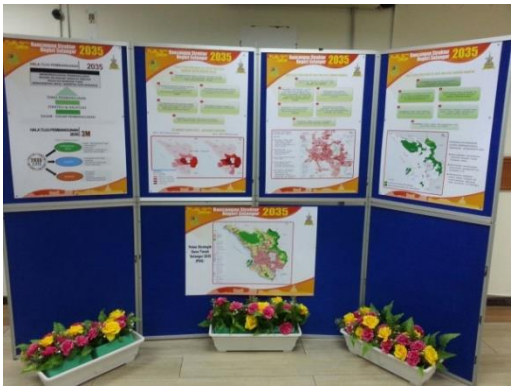

Rancangan Struktur (RS) adalah merupakan satu dokumen perancangan statutori yang memandu dan mengawal pembangunan fizikal bagi sesebuah negeri. Rancangan Struktur Negeri Selangor 2020 (RSN 2020) telah diwartakan pada 14hb. Jun 2007, No. Warta 1541. RSN 2020 telah menggariskan sebanyak 104 dasar di mana Dasar Pembangunan Ekonomi adalah sebanyak 21 dasar, Dasar Pembangunan Fizikal dan Alam Sekitar sebanyak 68 dasar dan Dasar Pelaksanaan sebanyak 4 dasar. Rancangan Struktur perlu dikaji semula setiap 5 tahun seiring dengan penyediaan rancangan pembangunan lima tahun negeri. Ini adalah berdasarkan kepada peruntukan subseksyen 11, Akta Perancangan Bandar dan Desa 1976 (AKta 172). Sehubungan itu, JPBD Negeri Selangor telah memulakan kajian semula Rancangan Struktur Negeri (RSN) pada 2012.

BENGKEL PENYEDIAAN SYOR LAPORAN PUBLISITI DRAF RANCANGAN STRUKTUR NEGERI SELANGOR 2035.

Tarikh : 15-17 November 2015
Tempat : Empire Hotel , Subang

MESYUARAT MAKLUMBALAS PROGRAM PUBLISITI LAPORAN TINJAUAN KAJIAN RANCANGAN STRUKTUR NEGERI SELANGOR 2035.

Tarikh : 10 Mac 2015
Tempat : JPBD Negeri Selangor

RANCANGAN TEMPATAN MAJLIS DAERAH KUALA SELANGOR 2025

Telah diwartakan dalam **Warta Kerajaan Negeri Selangor**
No Warta 1924
28 April 2015

Tujuan Penyediaan Rancangan Tempatan Majlis Daerah Kuala Selangor

i. Memperincikan aspirasikan Rancangan Fizikal Negeri (RFN) dan menterjemahkan dasar strategik Rancangan Struktur Negeri Selangor 2020 (RSN) di dalam Rancangan Tempatan Majlis Daerah Kuala Selangor.

ii. Melengkapkan peringkat sistem rancangan pemajuan yang terdiri daripada Rancangan Fizikal Negara di peringkat-peringkat negara, Rancangan Struktur Negeri di peringkat Negeri Selangor, Rancangan Tempatan di peringkat Majlis Daerah Kuala Selangor dan Rancangan Kawasan Khas yang akan dikenalpasti di dalam Kajian Rancangan Tempatan.

iii. Menyediakan satu dokumen yang boleh dirujuk secara bersama oleh Pihak Berkuasa Perancang Tempatan dan Jabatan serta agensi yang berkaitan bagi tujuan penyelarasan pembangunan mengikut wawasan, objektif Rancangan Tempatan bagi memandu pembangunan supaya menjadi lebih teratur dan sistematik.

PROJEK MENAIKTARAF KAWASAN LEMBANGAN SUNGAI KLANG DI TAMAN PENGKALAN KAMPAR, KLANG UTARA

Program pemuliharaan dan pembangunan Sungai Klang (PPPSK) merupakan salah satu daripada enam (6) projek yang disenaraikan di bawah Pakej Ransangan Ekonomi Negeri Selangor di dalam RMK ke 10. Kerajaan Negeri Selangor melalui JPBD Negeri Selangor telah memperuntukkan sejumlah RM 1.2 juta bagi tujuan menjalankan kajian iventori saliran Discaj sepanjang Sungai Klang. Kajian telah dijalankan oleh UKM Pakarunding Sdn. Bhd. Kesinambungan daripada kajian ini dan selaras dengan hasrat Kerajaan Negeri, pihak JPBD telah melaksanakan satu "pilot" projek bertempat di Taman Pengkalan Kampar, Klang Utara.

MAJLIS PENYERAHAN TAMAN PENGKALAN KAMPAR

Satu Majlis Penyerahan Projek Taman Pengkalan Kampar telah diadakan secara bersama oleh JPBD Negeri Selangor dan MPK. Majlis telah diadakan pada 19 November 2015 di Taman Pengkalan Kampar, Klang Utara. Majlis tersebut telah dihadiri oleh Pengarah JPBD Selangor, Yang Dipertua MPK, NGO, penduduk setempat dan juga orang awam. Simboliknya majlis ini, pihak JPBD Negeri Selangor telah menyerahkan Projek Taman Pengkalan Kampar ini kepada pihak Majlis Perbandaran Klang.

Pandangan keseluruhan tapak yang telah dinaik taraf

TAMAN PENGKALAN KAMPAR

FOCUS GROUP DISCUSSION' (FGD) KAJIAN PELAN INDUK PELABUHAN KLANG : BANDAR PELABUHAN MAMPAN DAN PINTAR

Tarikh : 2hb. September, 2015 (Rabu)
Masa : 9.00 pagi – 5.00 petang
Tempat : Hotel Goldcourse Klang, No. 3, Jalan Pasar, 41400 Klang

Bandar Pelabuhan Klang mempunyai taburan perdagangan sesuai dengan peranannya sebagai pusat petempatan utama. Namun taburan perdagangan adalah rendah memandangkan ia merupakan Pusat Transit Antarabangsa (RSN Selangor 2020).

Selain itu, perniagaan di Bandar Pelabuhan Klang memainkan peranan penting sebagai penggerak kepada ekonomi. Ia menjadi pusat tumpuan pengunjung memandangkan taburan perdagangan adalah terbanyak di sini memenuhi keperluan penduduk setempat. Manakala sektor pelancongan pula merupakan salah satu industri yang berpotensi untuk menyokong pertumbuhan pesat ekonomi kawasan Pelabuhan Klang.

BENGKEL KAJIAN PEMBANGUNAN PENEMPATAN KAMPUNG BARU DI KAWASAN BAGAN, NEGERI SELANGOR

Tarikh : 6hb. November, 2015 (Khamis)
Masa : 8.00 pagi – 1.00 tengahari
Tempat : Orchid Room, Level 1, Concorde Hotel, Shah Alam

Penempatan penduduk kampong baru di kawasan bagan atau lebih dikenali **'Kampung Bagan'** merupakan petempatan tidak terancang. Kebanyakan petempatan kampung bagan ini berada di kawasan rizab badan air/tanah kerajaan di sekitar kawasan pesisir sungai/pantai. Kewujudan penempatan di kawasan bagan telah memberi imej yang negatif kepada pembangunan kawasan pesisir sungai/pantai. Ini kerana kawasan penempatan bagan dikaitkan dengan isu-isu ketidakselesaan, kesesakan, kekotoran dan kekurangan kemudahan asas.

BENGKEL VERIFIKASI DATA KAJIAN INVENTORI DAN POTENSI PEMBANGUNAN BADAN AIR (BEKAS LOMBONG DAN TASIK/PAYA) NEGERI SELANGOR BERSAMA PIHAK BERKUASA TEMPATAN

Tarikh : 15 & 16 Jun 2015
Tempat : Kinrara Resort, Puchong

Bengkel ini bertujuan untuk penentuan sempadan badan air dan mengesahkan lokasi badan air yang telah dikenalpasti mengikut PBT masing-masing. Hanya 10 PBT sahaja yang terlibat iaitu MBSA, MPBJ, MPSp, MDKS, MDHS, MDKL, MPSJ, MPAJ, MPKj dan MPS.

PERMATANG KUARZA GOMBAK SELANGOR (PKGS)

Langkah awal ke arah pengiktirafan sebagai tapak warisan kebangsaan telahpun dimulakan, pada 26hb Jun 2013, melalui Majlis Mesyuarat Kerajaan Negeri telah menimbang dan meluluskan cadangan pencalonan Permatang Kuarza Gombak Selangor (PKGS) sebagai tapak warisan kebangsaan di bawah Akta Warisan Kebangsaan 2005.

Borang Penamaan Sebagai Warisan Kebangsaan (Borang E) telahpun dikemukakan kepada Pesuruhjaya Jabatan Warisan Negara untuk pertimbangan selanjutnya. Sehingga kini, dimaklumkan Jabatan Warisan Negara sedang mengeluarkan Notis Niat di bawah Akta Warisan Kebangsaan 2005 dan seterusnya proses-proses berkaitan akan dijalankan.

Kerajaan Negeri dengan kerjasama agensi-agensi berkaitan telah proaktif untuk menyediakan beberapa penerbitan dan kajian-kajian yang berkaitan bagi membuktikan pengukuhan kepada Nilai Universal Sejagat/ Outstanding Universal Value (OUV) terhadap tapak PKGS ini. Penerbitan dan kajian-kajian tersebut adalah seperti berikut :

i. Kajian Saintifik Permatang Kuarza Gombak Selangor dengan kerjasama Institut Kajian Bencana Asia Tenggara (SEADPRI) Universiti Kebangsaan Malaysia (UKM);

ii. Kajian Penilaian Saintifik Ciri-Ciri Fizikal Menggunakan Teknologi Lidar di Permatang Kuarza Gombak Selangor yang dijalankan dengan kerjasama Universiti Teknologi Malaysia (UTM), Kuala Lumpur; dan

iii. Buku 'Coffee Table' Permatang Kuarza Gombak Selangor yang telah dilancarkan oleh YAB Dato' Menteri Besar pada 28hb. September 2015.

Selaras dengan itu, sebagai tambah nilai dalam usaha murni ini, Kerajaan Negeri melalui agensi-agensi berkaitan juga telah menjalankan beberapa program seperti berikut :

Ekspedisi Permatang Kuarza Gombak Selangor telah diadakan selama empat (4) hari bermula pada 11hb. Februari 2014 hingga 14hb. Februari 2014 yang menghimpunkan lebih 60 pengkaji-pengkaji yang terdiri dari pelbagai bidang berkaitan;

i. Seminar Pemuliharaan Tapak Semulajadi peringkat Negeri Selangor pada 18hb. November 2014 dengan pembentangan empat (4) kertas kerja;

ii. Pembentangan Kertas Kerja "Geospatializing The Klang Gates Quartz Ridge in Malaysia: A Technological Perspective'' di Kongres Dunia European Geoscience Union (EGU) di Vienna, Austria pada 12hb-17hb April 2015 bersama JPBD Selangor, JMG dan UTM KL;

iii. Bengkel Penetapan Kriteria Buffer Zone Tapak Warisan Negeri Selangor dengan kerjasama FRIM pada 1hb. Oktober 2015;

iv. Pembentangan Kertas Kerja Penggunaan Teknologi LiDAR Dalam Penentuan Ciri-Ciri Fizikal Dan Risiko Tebing PKGS di Seminar GEO-HERITAGE FORUM Langkawi pada 4hb. November 2015 bersama JPBD Selangor dan UTM, KL; dan

v. Bengkel Kerangka Awal Pelan Pengurusan dan Pemeliharaan (Conservation and Management Plan, CMP) PKGS pada 26 hingga 27hb. Oktober 2015.

Sebagai halatuju/'way forward' (dengan izin), Kerajaan Negeri telahpun mengenalpasti fasa-fasa perancangan dan perlaksanaan untuk memastikan tapak PKGS mendapat pengiktirafan Tapak Warisan Kebangsaan dan seterusnya

Dunia iaitu dengan mempelbagaikan penerbitan dan kajian bagi menyokong OUV, menyediakan Conservation Management Plan yang komprehensif, meningkatkan program kesedaran dan pendidikan komuniti setempat, menyediakan platform ilmiah (bengkel, sessi dialog, seminar), menggalakkan pembangunan dan penyelidikan dan pembentangan di peringkat antarabangsa, penyediaan DOSSIER dan Tentative List serta bekerjasama rapat dengan Jabatan Warisan Negara untuk melancarkan proses mengikut Akta Warisan Kebangsaan 2005.

Tambahan lagi, menerusi Rancangan Malaysia kesebelas (RMK11) 2016-2020, Kerajaan Negeri Selangor, secara dasarnya telah bersetuju di bawah program Warisan Negeri Selangor dengan mengenalpasti tiga (3) lagi tapak lain yang mempunyai 'Outstanding Value' untuk diangkat sebagai Tapak Warisan Kebangsaan. Tapak-tapak yang dimaksudkan adalah ;

i. Bandar Kuala Kubu Bharu di Hulu Selangor yang merupakan bandar terancang pertama di Malaysia dengan konsep Bandar Taman yang berpotensi sebagai Tapak Warisan Bangunan Bersejarah;

ii. Bukit Melawati di Kuala Selangor yang menyimpan aset warisan tinggalan sejarah lama berpotensi sebagai Tapak Warisan Bangunan Bersejarah; dan

iii. Bandar Diraja Klang yang mempunyai nilai bangunan bersejarah menunjukkan perkembangan dan pembentukkan bandar dan petempatan awal berpotensi juga sebagai Tapak Warisan Bangunan Bersejarah.

Di samping itu, Kerajaan Negeri juga akan memastikan tapak-tapak warisan yang mempunyai nilai terunggul ini akan terus dipelihara dan dipulihara untuk diangkat sebagai pengiktirafan negara dan seterusnya di platform dunia. Tapak-tapak bernilai warisan lama ini harus dikekalkan dan dirancang secara holistik tanpa ada unsur-unsur atau pencerobohan yang boleh mengganggu gugat dan menghilangkan nilai warisan yang telah terbentuk ratusan dan jutaan tahun dahulu. Kerajaan Negeri sangat konsisten dalam hal ini, dan menyeru semua pihak dari pihak Kerajaan mahupun rakyat untuk bersama-sama menghargai dan menjaga khazanah alam semulajadi ini agar tidak hilang dan musnah akibat dari perbuatan kita sendiri.

MAJLIS PELANCARAN BUKU COFFEE TABLE PKGS

Majlis Pelancaran Buku 'Coffee Table' Permatang Kuarza Gombak Selangor telah diadakan pada 28 September 2015 yang dirasmikan oleh Y.A.B. Tuan Mohamed Azmin Bin Ali, Y.A.B. Dato` Menteri Besar Selangor. Seramai 200 orang telah hadir dari pelbagai agensi bagi menjayakan program tersebut. Turut hadir Yang Berhormat Puan Elizabeth@Wong Keat Ping, Pengerusi Jawatankuasa Tetap Pelancongan, Alam Sekitar, Teknologi Hijau dan Hal Ehwal Pengguna, Merangkap Pengerusi Jawatankuasa Pemandu Permatang Kuarza Gombak Selangor (PKGS) dan juga Y.A.D Tan Sri Dato' Paduka Raja Dato' Haji Wan Mahmood Bin Pa'Wan Teh Orang Besar.

BENGKEL PENYEDIAAN KERANGKA AWAL CONSERVATION MANAGEMENT PLAN (CMP) PERMATANG KUARZA GOMBAK SELANGOR

Seramai 60 orang peserta daripada pelbagai agensi yang terlibat dalam menjayakan bengkel ini antaranya ialah JMG Selangor, Jabatan Perhutanan Selangor, PERHILITAN Selangor, LUAS, MPAJ, MPS, JAS, UPEN, JKR, FRIM Selangor dan institusi pendidikan di Selangor. Selain itu, Pembentang daripada Sabah Park dan Jabatan Warisan Negara turut terlibat dalam memberi pengisian yang berguna kepada peserta supaya kerangka CMP tersebut dapat dihasilkan dengan baik dan berkualiti.

Gambar disekitar Bengkel Kerangka Awal CMP PKGS

PENGAWALAN PERANCANGAN

Bagi tahun 2015, Jabatan telah menerima sebanyak **3,077 permohonan**. Daripada jumlah tersebut, permohonan tanah kerajaan merupakan permohonan yang paling banyak diproses iaitu **911 permohonan**. Bagi permohonan kebenaran merancang dari Pihak Berkuasa Tempatan pula hanya **515 permohonan**.

Statistik Permohonan Perancangan Dari Bulan Januari Sehingga Disember 2015

BIL.	KATEGORI	JUMLAH KESELURUHAN
1.	**ULASAN KEBENARAN MERANCANG (PBT)**	
	Kebenaran Merancang PBT	515
	Pelan Konsep Pembangunan	0
	Perakuan Semula Pelan Susunatur	1
2.	**ULASAN PERANCANGAN KEPADA PTD 1**	
	Permohonan Tanah Kerajaan	911
	Lesen Menduduki Sementara	246
	Tukar Syarat	500
	Permit Bahan Batuan	19
	Pajakan Tanah	49
3.	**ULASAN KEPADA PTD 11**	
	Permohonan Pecah Bahagian	15
	Permohonan Pecah Sempadan	7
	Permohonan Pelan Cantuman	10
	Permohonan Pelan Pra-Hitungan	0
	Permohonan Pelan Susunatur	1
	Serah Balik Kurnia Semula	93
4.	**MAKLUMAT PERANCANGAN**	
	Penswastaan	1
	Pengambilan Balik Tanah	17
	Maklumat Perancangan	31
	Pewartaan Tanah Kerajaan	306
5.	**LAPORAN KEPADA KAJIAN**	
	Penilaian Kepada Alam Sekeliling (EIA)	4
	Kajian / Cadangan Pembangunan	32
6.	**LAIN-LAIN ULASAN**	
	Rayuan	73
	Peringatan	2
	Maklumat Tambahan	3
	Aduan	1
	Lain-lain	240
	JUMLAH KESELURUHAN	**3,077**

Jumlah permohonan mengikut pihak berkuasa tempatan (PBT)

BIL	PBT	JUMLAH KESELURUHAN
1.	Majlis Bandaraya Shah Alam	323
2.	Majlis Bandaraya Petaling Jaya	142
3.	Majlis Perbandaran Subang Jaya	157
4.	Majlis Perbandaran Klang	405
5.	Majlis Perbandaran Ampang Jaya	236
6.	Majlis Perbandaran Selayang	242
7.	Majlis Perbandaran Kajang	420
8.	Majlis Perbandaran Sepang	372
9.	Majlis Daerah Kuala Selangor	305
10.	Majlis Daerah Sabak Bernam	56
11.	Majlis Daerah Kuala Langat	190
12.	Majlis Daerah Hulu Selangor	229
	JUMLAH KESELURUHAN	**3077**

JUMLAH PERMOHONAN MENGIKUT PBT JANUARI SEHINGGA DISEMBER 2015

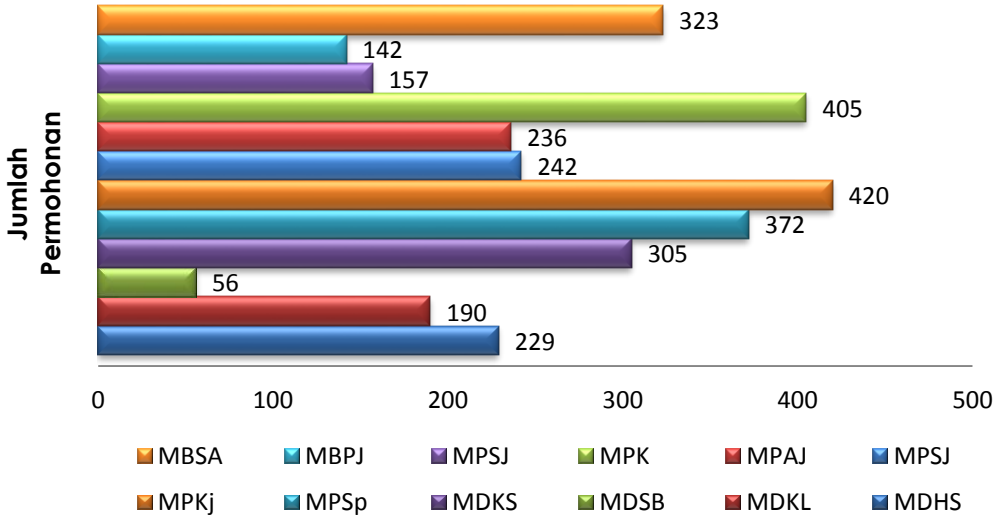

Mesyuarat Ketua-Ketua One Stop Centre (OSC)

JPBD Negeri Selangor bersama Unit Pembangunan Ekonomi Negeri (UPEN) merupakan penyelaras kepada Mesyuarat Ketua-Ketua OSC peringkat Pihak Berkuasa Tempatan Negeri Selangor. Pada tahun 2015, dua mesyuarat telah dilaksanakan dengan membincangkan pelbagai isu semasa seperti di bawah :

1. Mesyuarat JK Penyelarasan Pelaksanaan Pusat Setempat (OSC) di Pihak Berkuasa Tempatan Negeri Selangor **Bil. 1/2015** telah diadakan pada **5hb Mei 2015**. Antara isu yang telah dibincangkan didalam mesyuarat tersebut adalah,

    a. Status Terkini Rancangan Tempatan Yang Telah Diluluskan/ Diwartakan oleh Majlis Mesyuarat Kerajaan Negeri (MMKN).

    b. Pencapaian Permohonan Pemajuan Yang Diterima OSC di PBT Negeri Selangor.

    c. Pelaksanaan Model Baru OSC 3.0

2. Mesyuarat JK Penyelarasan Pelaksanaan Pusat Setempat (OSC) di Pihak Berkuasa Tempatan Negeri Selangor **Bil. 2/2015** telah diadakan pada **2hb September 2015**. Antara isu yang telah dibincangkan didalam mesyuarat tersebut adalah,

    a. Status Pelaksanaan OSC 3.0

    b. Pelaksanaan OSC Online – Pengalaman PBT

    c. Isu berkaitan OSC (Kelewatan ulasan, kepatuhan psp terhadap checklist, isu-isu berbangkit apabila prescribed list digunapakai).

Jawatankuasa Teknikal Pembangunan Kawasan Sensitif Alam Sekitar (KSAS) Negeri Selangor

Penubuhan Jawatankuasa ini adalah sebagai pemudah cara bagi mempertimbangkan permohonan-permohonan yang melibatkan pembangunan di kawasan berkecerunan Kelas III. Jawatankuasa Teknikal Pembangunan Kawasan Sensitif Alam Sekitar **dipengerusikan** oleh **Pengarah Jabatan Perancangan Bandar dan Desa Negeri Selangor** dan JPBD Selangor sebagai urusetia.

Ahli-Ahli Jawatankuasa Teknikal Pembangunan Kawasan Sensitif Alam Sekitar (KSAS) Negeri Selangor Adalah Seperti Berikut :-

BIL	JABATAN	JAWATAN
1.	**Pengarah Jabatan Perancangan Bandar Dan Desa Negeri Selangor**	**Pengerusi**
2.	Jabatan Mineral Dan Geosains Selangor/Wilayah Persekutuan	Ahli
3.	Unit Perancang Ekonomi Negeri Selangor	Ahli
4.	Pejabat Tanah dan Galian Negeri Selangor	Ahli
5.	Lembaga Perumahan Dan Hartanah Selangor	Ahli
6.	Jabatan Alam Sekitar Negeri Selangor	Ahli
7.	Jabatan Pengairan & Saliran Negeri Selangor	Ahli
8.	Jabatan Kerja Raya Negeri Selangor	Ahli
9.	Pihak Berkuasa Tempatan Yang Berkaitan	Ahli
10	Pejabat Tanah Dan Daerah Yang Berkaitan	Ahli
11.	Kumpulan IKRAM Sdn. Bhd.	Ahli
12.	Lembaga Urus Air Selangor	Ahli
	Jabatan Perancangan Bandar Dan Desa Negeri Selangor	***Urusetia***

Nota : Jabatan-Jabatan Lain Yang Berkaitan Dengan Permohonan Akan Dijemput Hadir

Mesyuarat Jawatankuasa Teknikal Pembangunan Kawasan Sensitif Alam Sekitar (KSAS) Negeri Selangor

Sehingga Tahun 2015, Jabatan telah mengadakan **12 kali mesyuarat dan 2 Kali Mesyuarat JTPKSAS Khas** bagi membincangkan **16 kertas permohonan** yang telah dikemukakan oleh pemohon seperti berikut :

BIL	MESYUARAT JTPKSAS	TARIKH MESYUARAT	BILANGAN KERTAS PERMOHONAN
1.	**Mesyuarat JTPKSAS Bil. 1/2015**	19/01/2015	1
2.	**Mesyuarat JTPKSAS Khas**	02/02/2015	0
3.	**Mesyuarat JTPKSAS Bil. 2/2015**	16/03/2015	1
4.	**Mesyuarat JTPKSAS Bil. 3/2015**	22/04/2015	1
5.	**Mesyuarat JTPKSAS Khas**	06/05/2015	0
6.	**Mesyuarat JTPKSAS Bil. 4/2015**	29/05/2015	1
7.	**Mesyuarat JTPKSAS Bil. 5/2015**	08/06/2015	2
8.	**Mesyuarat JTPKSAS Bil. 6/2015**	13/07/2015	0
9.	**Mesyuarat JTPKSAS Bil. 7/2015**	13/08/2015	1
10.	**Mesyuarat JTPKSAS Bil. 8/2015**	15/09/2015	2
11.	**Mesyuarat JTPKSAS Bil. 9/2015**	13/10/2015	2
12.	**Mesyuarat JTPKSAS Bil. 10/2015**	02/11/2015	0
13.	**Mesyuarat JTPKSAS Bil. 11/2015**	17/11/2015	2
14.	**Mesyuarat JTPKSAS Bil. 12/2015**	23/12/2015	3
JUMLAH KESELURUHAN			**16**

Seminar Berkaitan Kawasan Sensitif Alam Sekitar (Ksas) Negeri Selangor

Pada tahun 2015 Jawatankuasa KSAS telah mengadakan dua seminar yang telah dihadiri oleh pelbagai agensi antaranya kementerian-kementerian berkaitan, Pihak Berkuasa Tempatan Selangor, Pejabat Daerah dan Tanah Selangor, Perunding dan lain-lain. Seminar yang telah diadakan bertajuk :-

i. **Seminar Garispanduan Perancangan Pembangunan Di Kawasan Bukit Dan Tanah Tinggi Negeri Selangor**

Seminar ini telah diadakan pada **12hb Mei 2015** bertempat di SHAH ALAM CONVENTION CENTRE (SACC). Matlamat seminar ini adalah untuk memberi pendedahan dan meningkatkan kefahaman kepada peserta seminar berkaitan garispanduan yang telah dikemaskini dengan penekanan kepada aspek keselamatan dan kesensetifan alam sekitar serta kebolehlaksanaan pembangunan. Pada 4hb Februari 2015 Majlis Mesyuarat Kerajaan Negeri Selangor (MMKN) ke **5/2015** telah meluluskan pemakaian **Garis Panduan Perancangan Pembangunan di Kawasan Bukit dan Tanah Tinggi di Negeri Selangor** dan pemakaiannya telah dikuatkuasakan bagi seluruh Negeri Selangor.

Sebanyak 4 pembentangan kertas kerja telah dibentangkan sepanjang seminar berlangsung. Tajuk pembentangan adalah seperti berikut :-

a. **Pelaksanaan Garis Panduan Perancangan Pembangunan**
   - di Kawasan Bukit dan Tanah Tinggi Negeri Selangor

   Pembentang : Tuan Haji Hassan Bin Yaakob
   Timbalan Pengarah,
   Jabatan Perancangan Bandar & Desa N.Selangor

b. **Risiko Geologi Pembangunan di Kawasan Bukit dan Tanah Tinggi**

   Pembentang : YBhg. Dato' Zakaria Bin Mohamed
   Pengarah,
   Jabatan Mineral & Geosains Selangor/W.Persekutuan

c. **Kaedah Penilaian Geoteknikal dalam Perancangan Pembangunan Kawasan Bercerun**

   Pembentang : En. Kamaruddin Bin Abdullah
   Ketua Pen. Pengarah, Bhgn. Forensik & Geoteknik,
   Jabatan Kerja Raya Selangor

d. Penganalisaan Terhadap Risiko Pembangunan Teknologi Moden "Light Detection and Ranging" (LIDAR)

Pembentang : Dr Khamarrul Azahari Razak
Pensyarah di Razak School of Engineering & Advanced Technology (Razak School), Universiti Teknologi Malaysia

UTM

GEOTECHNICAL ENGINEERING

SEMINAR
Garis Panduan
PERANCANGAN
Pembangunan
Di kawasan Bukit &
Tanah Tinggi
KSAS Negeri Selangor
SHAH ALAM
SEMINAR
Garis Panduan
PERANCANGAN
Pembangunan
Di kawasan Bukit &
Tanah Tinggi
KSAS Negeri Selangor
SHAH ALAM

ii. Seminar "Hazard And Risk Control For Ksas Development"

Telah diadakan pada **25hb November 2015** bertempat di Grand Bluewave Shah Alam. Matlamat seminar ini diadakan adalah untuk memberi pendedahan dan meningkatkan kefahaman kepada peserta seminar berkaitan dengan penekanan kepada aspek keselamatan dan kesensitifan alam sekitar serta kebolehlaksanaan pembangunan. Selain itu memberi kesedaran kepada semua agensi yang terlibat dengan pembangunan di kawasan KSAS supaya dapat membuat perancangan serta penilaian yang teliti dengan mengambil kira semua aspek dalam melaksanakan pembangunan seperti kesesuaian persekitaran, kesan sosial dan kestabilan tapak tersebut.

Pada seminar tersebut 5 pembentangan kertas telah dibentangkan oleh pembentang yang di jemput khas. Tajuk pembentangan adalah seperti berikut :-

a. **Slope Management- Challenges & The Way Forward**
   Pembentang : Y.Bhg. Dato' Ir Dr Gue See Sew

b. **Merancang Sebuah Bandar Yang Berdaya Kental Bencana 'Disaster Resilient City'**
   Pembenatang : Dr. Dzul Khaimi Bin Khailani
   Peg. Perancang Bandar Dan Desa JPBD Sem. Malaysia

c. **Penilaian Bencana & Risiko Dalam Pengurusan Cerun**
   Pembentang : Mohd. Izham Bin Mohd Hanafiah
   Penolong Pengarah Ketua Unit Cerun dan Geoteknik Bahagian Jalan JKR Selangor

d. **Pengurusan Cerun Pihak Berkuasa Tempatan & Pembangunan Tanah Tinggi**
   Pembentang : Ir Zafrul Fazry bin Mohd Fauzi
   Timbalan Pengarah Jabatan Kejuruteraan MPAJ

e. **Environmental Quality (Prescribed Activities) (Environmental Impact Assessment)**
   Pembentang : En. Ridzuan Bin Abd Rashid
   Ketua Penolong Pengarah
   Bahagian Penilaian, Jabatan Alam Sekitar, Kementerian Sumber Asli dan Alam Sekitar.

SEMINAR
"Hazard & Risk Control
For KSAS Development"
25 November 2015
The Bluewave Shah Alam

LEMBAGA RAYUAN NEGERI SELANGOR

Pada 30 September 1999, Kaedah Lembaga Rayuan Negeri Selangor telah diwartakan. Lembaga Rayuan Negeri Selangor ditubuhkan di bawah seksyen (36), Akta Perancangan Bandar dan Desa 1976 (Akta 172). Pada menjalankan kuasa yang diberikan oleh sub seksyen 36 (2) Akta 172, Pihak Berkuasa Negeri Selangor dengan persetujuan Menteri Besar telah melantik Pengerusi, Timbalan Pengerusi dan Ahli-Ahli Lembaga Rayuan Selangor.

AHLI-AHLI LEMBAGA RAYUAN NEGERI SELANGOR TAHUN 2015

JAWATAN	NAMA
Pengerusi	Y.Bhg. Dato' Abu Bakar Bin Awang
Timbalan Pengerusi	Y.Bhg. Tuan Hj. Nordin b. Sulaiman
Ahli Lembaga Rayuan	Y. Bhg. Dato' Azmeer Bin Rashid
Ahli Lembaga Rayuan	Y. Bhg. Dato' Hj. Abd. Mutallib Bin Jelani
Ahli Lembaga Rayuan	Y. Bhg. Datin Teh Zawahir Bt. Abdul Malek
Ahli Lembaga Rayuan	Y.Bhg. Tuan Ho Khong Ming
Ahli Lembaga Rayuan	Y. Bhg. Prof. Ezrin Arbi
Ahli Lembaga Rayuan	Y. Bhg. Puan Hjh. Norasiah Bt. Yahya
Ahli Lembaga Rayuan	Y. Bhg. Tuan. Tinakaran a/l Karuppiah
Pendaftar	En. Nur Hisham bin Sharuddin

Nota : Ahli-ahli Lembaga Rayuan Negeri Selangor telah dikekalkan semula sehingga Disember 2015 melalui proses perlantikan.

JUMLAH KES DAN PROSIDING LEMBAGA RAYUAN TAHUN 2015

BIL	PERKARA	JUMLAH
1.	Kes Selesai	18
2.	Kes Pendengaran	4
3.	Kes Sebutan	3
4.	Kes Tarik Diri	8
5.	Kes Pendaftaran	0
6.	Kes Tangguh	0
JUMLAH KESELURUHAN		33

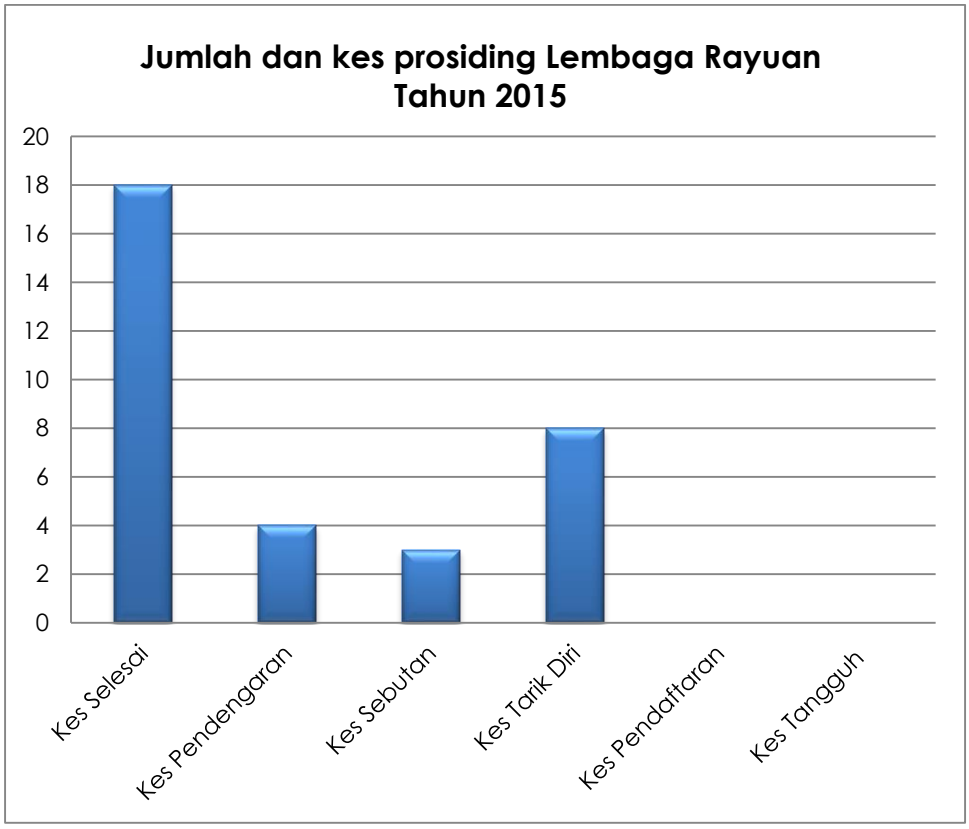

JUMLAH KES LEMBAGA RAYUAN TAHUN 2015 MENGIKUT PIHAK BERKUASA TEMPATAN

BIL	PERKARA	JUMLAH
1.	MBSA	3
2.	MBPJ	11
3.	MPK	5
4.	MPAJ	2
5.	MDHS	0
6.	MPSJ	6
7.	MDKL	2
8.	MPKj	3
9.	MPS	0
10.	MDKS	1
11.	MPSpg	0
12.	MDSB	0
13.	PBPT	0
JUMLAH KESELURUHAN		33

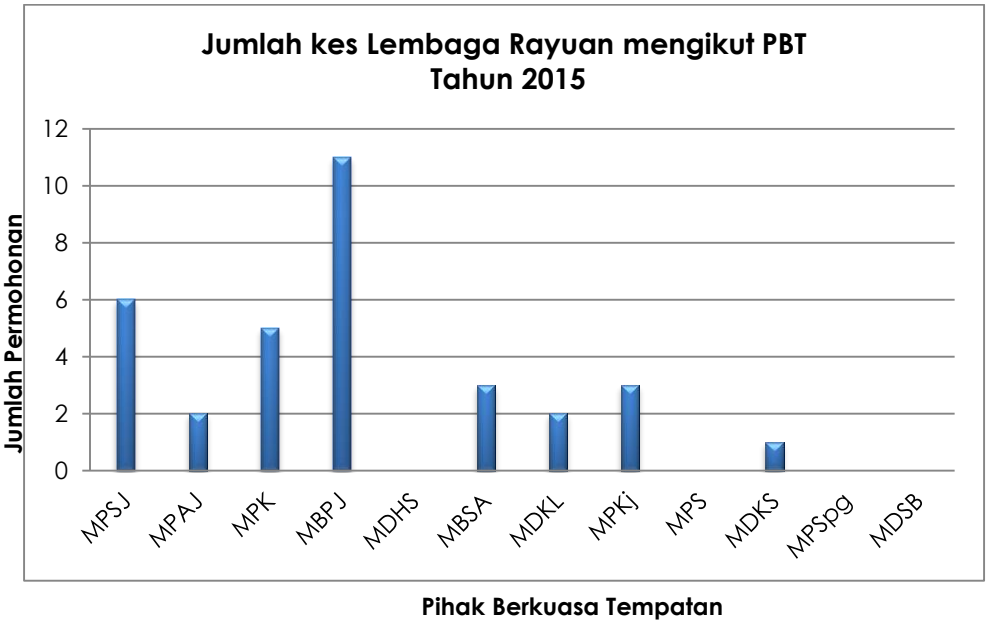

Terbitan Selangor Appeal Board

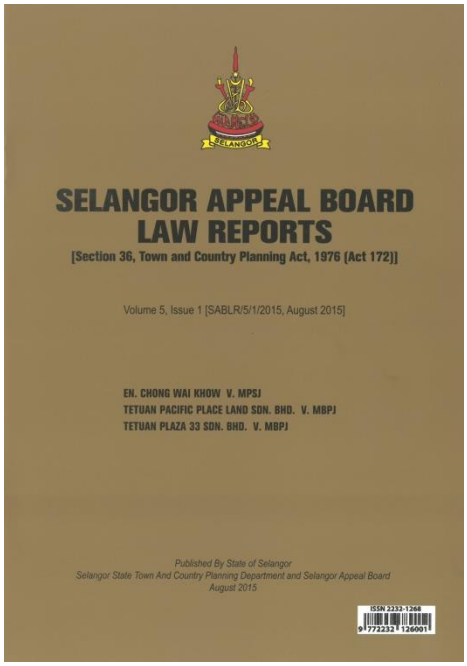

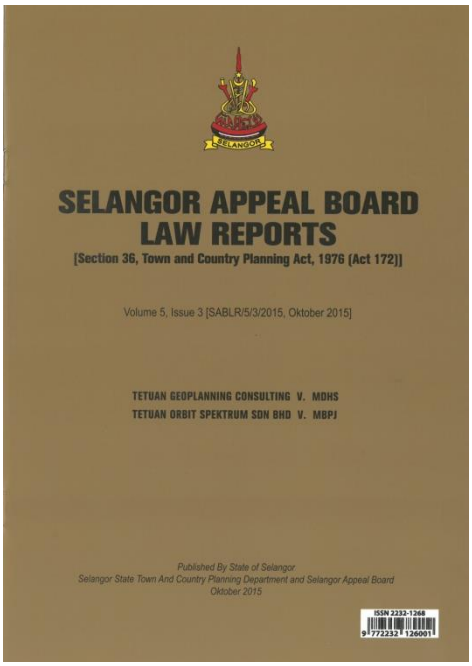

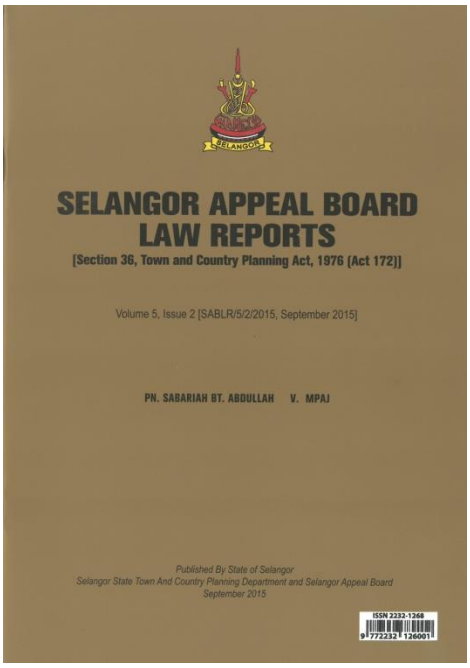

08 |

PENGURUSAN LATIHAN

Pengurusan Latihan

Tahun 2015, Jabatan telah menghantar dan menguruskan pelbagai lapisan pegawai menyertai latihan bagi meningkatkan pengetahuan dan kemahiran mengikut keperluan dan kesesuaian jawatan setiap pegawai. Ia juga bagi memenuhi keperluan Pekeliling Perkhidmatan Bil. 6 Tahun 2005 (Dasar Latihan Sumber Manusia Sektor Awam) yang menghendaki semua lapisan pegawai mencapai sekurang-kurangnya tujuh (7) hari berkursus. **Seramai 111 orang atau 100% lapisan pegawai telah memenuhi dasar sekurang-kurangnya 7 hari berkursus.**

SENARAI LATIHAN, KURSUS DAN TAKLIMAT ANJURAN JPBD 2015

BIL	NAMA KURSUS	TEMPAT	TARIKH	BIL. PESERTA
BULAN JANUARI				
1.	Taklimat Kemahiran Keibubapaan (Smart Parenting Skill)	Bilik Persidangan Tingkat 18, JPBD Selangor	26.1.2015	20
2.	Bacaan Yaasin / Tazkiroh Ringkas	Bilik Persidangan Tingkat 18, JPBD Selangor	Setiap Hari Jumaat	-
BULAN FEBRUARI				
1	Taklimat Pemahaman (Good & Service Tax) Gst : *Implikasi Kepada Pengguna*	Bilik Persidangan Tingkat 18, JPBD Selangor	06.2.2015	30
3.	Kursus Penulisan Minit Mesyuarat & Laporan	Bilik Persidangan Tingkat 18, JPBD Selangor	09-10.2.2015	26
4.	Kursus Pemantapan Organisasi Jabatan Perancangan Bandar Dan Desa Negeri Selangor Siri 1/2015	De Palma Hotel, Kuala Selangor	11-13.2.2015	30
5.	Kursus Penulisan Dokumen Rasmi : Surat Rasmi & Memo	Bilik Mesyuarat Tingkat 17, JPBD Selangor	16-17.2.2015	26
6.	Ceramah Sempena Israq dan Mikraj	Bilik Persidangan Tingkat 18, JPBD Selangor	26.02.2015	-
7.	Bacaan Yaasin / Tazkiroh Ringkas	Bilik Persidangan Tingkat 18, JPBD Selangor	Setiap Hari Jumaat	-
BULAN MAC				
1.	Terapi Kesihatan 1 (Tanda-Tanda Penyakit Dan Cara-Cara Mengatasi)	Bilik Persidangan Tingkat 18, JPBD Selangor	06.03.2015	30
2.	Retreat Semakan Sasaran Kerja Tahunan (SKT) dan Program Utama Bahagian Pengawalan Perancangan	Agrotek Garden Resort, Hulu Langat	12-13.3.2015	30
3.	Teamwork AKRAB JPBD Selangor	Hotel Seri Malaysia, Bagan Lalang, Selangor.	18-20.03.2015	24
4.	Ziarah Rumah Emak Di Johor Allahyarham En. Latif Bin Kahar Mantan Pengerusi Jawatankuasa Kerohanian.	Johor Darul takzim	26.03.2015	6
5.	Bacaan Yaasin / Tazkiroh Ringkas	Bilik Persidangan Tingkat 18, JPBD Selangor	Setiap Hari Jumaat	-

BIL	NAMA KURSUS	TEMPAT	TARIKH	BIL. PESERTA
BULAN APRIL				
1.	Kursus Microsoft Excel	Bilik Makmal Cyber 1 Tingkat 2, Bangunan SSAAS	13-14.4.2015	19
2.	Terapi Kesihatan	Bilik Persidangan Tingkat 18, JPBD Selangor	3.4.2015	30
3.	Bacaan Yaasin / Tazkiroh Ringkas	Bilik Persidangan Tingkat 18, JPBD Selangor	Setiap Hari Jumaat	-
BULAN MEI				
1.	Bacaan Yaasin / Tazkiroh Ringkas	Bilik Persidangan Tingkat 18, JPBD Selangor	Setiap Hari Jumaat	-
BULAN JUN				
1.	Mesyuarat Halatuju Dan Sasaran Kerja Tahunan SKT Jun 2015 Bahagian Rancangan Pembangunan	D'Muara Marine Park, Sungai Haji Dorani, Sungai Besar, Sabak Bernam.	11-12.6.2015	16
2.	Tadarus Al-Quran	Bilik Persidangan Tingkat 18, JPBD Selangor	22.6.2015	-
3.	Ceramah Agama, Iftar, Solat Fardhu Dan Solat Terawih	Bilik Persidangan Tingkat 18, JPBD Selangor	Ramadhan	Semua AJK
BULAN JULAI				
1.	Ceramah	Bilik Persidangan Tingkat 18, JPBD Selangor	3.7.2015	Semua AJK
2.	Kursus Adobe Photoshop CS 5	Maklmal Cyber 1, Bangunan SAAS	8-9.7.2015	18
3.	Majlis Khatam Al-Quran	Bilik Persidangan Tingkat 18, JPBD Selangor	13.7.2015	Semua AJK
BULAN OGOS				
1.	Mesyuarat Penambahbaikan Manual Prosedur Kerja (MPK) Dan Fail Meja Bahagian Pentadbiran Dan Kewangan	Empress Hotel, Sepang	6-8.8.2015	22
BULAN SEPTEMBER				
1.	Sesi Teach In Berkaitan Akta Perancangan Bandar Dan Desa (Akta 172)	Kinrara Resort, Bandar Kinrara, Puchong	17.9.2015	30
BULAN OKTOBER				
1.	Sesi Taklimat Kesihatan Dan Solusi	Bilik Persidangan Tingkat 18, JPBD Selangor	8.10.2015	25
2.	Bengkel Penyediaan Kerangka Awal 'Conservation Management Plan" (Cmp) Permatang Kuarza Gombak Selangor	Hotel The Mines, Seri Kembangan	26-27.10.2015	17
BULAN DISEMBER				
1.	Ziarah Rumah Emak Mertua Di Terengganu Allahyarham En. Latif Bin Kahar Mantan Pengerusi Jawatankuasa Kerohanian.	Terengganu Darul Iman	10-12.10.2015	6

SENARAI LATIHAN, KURSUS DAN TAKLIMAT ANJURAN PIHAK LUAR TAHUN 2015

BIL	NAMA KURSUS	TEMPAT	TARIKH	BIL. PESERTA
BULAN JANUARI				
1.	Bengkel Retreat Alam Sekitar 2015 Dan Mesyuarat Jawatankuasa Tetap Alam Sekitar	Aseania Beach Resort Langkawi, Kedah	25-27.1. 2015	1
2.	Program Transformasi Minda Siri 1/2015 Anjuran Pejabat Suk Selangor	Pusat Latihan Awam Selangor (PLAS) Lot 7, Jalan Pantai Morib, Banting	26-30.1.2015	4
3.	Kursus Tatacara Pengurusan Aset Alih Kerajaan (Pekeliling Perbendaharaan Malaysia 1 PP)	Hotel Putra KL Lot 149, Seksyen 87, Jalan Tun Razak, 50050 KUALA LUMPUR	27-29.1.2015	2
4.	Seminar Integriti Pejabat Setiausaha Kerajaan Negeri Selangor Siri 1/ Tahun 2015	Dewan Bankuet, Tingkat 1 Dewan Jubli Perak, Suk Selangor	28.1.2015	5
5.	Program Bicara Psikologi Siri 1 Tahun 2015	Dewan Bankuet, Tingkat 1 Dewan Jubli Perak, Suk Selangor	30.1.2015	5
BULAN FEBRUARI				
1.	6th High Level Seminar (HLS) On Environmentally Sustainable Cities (ESC)	Hotel Thistle, Johor Bharu	9-10.2.2015	1
2.	Jemputan Program Wacana Minda Sempena Bulan Dakwah Negeri Selangor 2015/1436H	Dewan Seminar, Masjid Negeri Shah Alam	13.2.2015	5
3.	Kursus Pemahaman Best Planning Practicies Siri 1/2015	Pusat Pengajian Perancang Bandar Kampus I-KPKT Berjaya Hills, Bukit Tinggi, Pahang	24-26.2.2015	2
4.	Kursus Asimilasi Pengukuhan Pasukan Siri 2/2015	Pusat Latihan Awam Selangor (PLAS), Lot 7, Jalan Pantai Morib 42700 Banting	25-27.2.2015	4
BULAN MAC				
1.	Taklimat Bimbingan Peperiksaan Skim Perkhidmatan Perancangan Bandar Dan Desa Siri 1 Tahun 2015	Taklimat Bimbingan Peperiksaan Skim Perkhidmatan Perancangan Bandar Dan Desa Siri 1 Tahun 2015	5.3.2015	1
2.	Seminar Pengukuhan Perkhidmatan Awam : Berintegritikah Kita Anjuran Jabatan Agama Islam Selangor	Hotel Carlton Holiday & Suites, Shah Alam	9.3.2015	3

BIL	NAMA KURSUS	TEMPAT	TARIKH	BIL. PESERTA
3.	Seminar Pengurusan Tenaga Berdasarkan Konsep Iso 50001 Dengan Kerjasama World Wide Fund For Nature (WWF) Malaysia Dan The United Nations Industrial Development Organization (UNIDO) Malaysia	Dewan Bankuet, Majlis Bandaraya Shah Alam	10.3.2015	1
4.	Bengkel Penyelarasan Berhubung Papan Iklan Luaran Di Fasad Bangunan Pihak Berkuasa Tempatan (PBT) Negeri Selangor	Hotel Armada, Petaling Jaya	11 – 13.3.2015	2
5.	Persada Citytalk 2015 – Anjuran Persatuan Pegawai Perancang Bandar Dan Desa Malaysia (PERSADA	De Palma Hotel, Shah Alam	12.3.2015	5
6.	Kursus Tranformasi Organisasi Melalui Strategi Lautan Biru Kebangsaan (NBOS)	Mines Wellness Hotel Jalan Dulang, Mines Wellness City, 43300 Seri Kembangan	12-14.3.2015	2
7.	Kursus Pembangunan Keluarga Anjuran Lembaga Penduduk Dan Pembangunan Keluarga Negara (LPPKN) 2015	Dewan Nur d/a Kompleks Kesejahteraan Keluarga, 16/7 Jalan Sempadan, Seksyen 16, Shah Alam	17.3.2015	4
8.	Program Sambutan Hari Air Sedunia 2015 Peringkat Negeri Selangor Dan Sambutan 15 Tahun Lembaga Urus Air Selangor (LUAS)	Ruang Legar Plaza Alam Sentral	23.3.2015	2
9.	International Symposium On Multi-Hazard And Risk (ISMHR) 2015 Advancing Disaster Risk In A Changing Environment 23-24 March 2015, Universiti Teknologi Malaysia, Kuala Lumpur	Universiti Teknologi Malaysia, Kuala Lumpur	23 – 24.3.2015	1
10.	Program Pasca Rakan Pembimbing Perkhidmatan Awam (AKRAB) Negeri Selangor Siri 1 Tahun 2015	Hotel Impian Morib, Banting	23 - 25.3.2015	1
11.	Kursus Orientasi Kakitangan Kontrak Siri 1/2015 Anjuran Pejabat Setiausaha Kerajaan Negeri Selangor	Pusat Latihan Awam Selangor (PLAS), Morib, Banting	30.3 – 3.4.2015	4
12.	Program Bedah Buku Tahun 2015	Ruang Solat Bawah, Masjid SSAAS	31.3.2015	5
BULAN APRIL				
1.	Bengkel Penyelenggaraan Buku Log Kenderaan Kerajaan	Kinrara Resort, Bandar Kinrara, Puchong	1 – 2.4.2015	2
2.	Program Bicara Psikologi Siri 2 Tahun 2015 : Minda Positif Pilihan Saya	Ballroom, Dewan Jubli Perak Bangunan SSAAS	1.4.2015	5

BIL	NAMA KURSUS	TEMPAT	TARIKH	BIL. PESERTA
3.	Kursus Asas Pengesanan & Pengesahan Maklumat Bagi Pegawai Unit Integriti Jabatan/Agensi Di Bawah Pentadbiran Setiausaha Kerajaan Negeri Selangor	Hotel Seri Malaysia, Genting Highland	6 – 8.4.2015	1
4.	Bengkel Pengenalan Kumpulan Inovatif Dan Kreatif (Kik) Jabatan Perancangan Bandar Dan Desa Semenanjung Malaysia (JPBD SM) Tahun 2015	Hotel Flamingo, Jalan Tanjung Bungah, Pulau Pinang	14 - 16.4.2015	2
5.	Seminar Transformasi Statistik Bersama Komuniti : Indeks Harga Pengguna Pengukur Kos Sara Hidup	Grand Bluewave Hotel, Shah Alam	9.4.2015	2
6.	Kursus Pengambilan Tanah Negeri Selangor	Pusat Latihan Awam Selangor (Plas)	14 – 16.4.2015	2
7.	Kursus Tatacara Pengurusan Stor Kerajaan (Tps-1pp)	Oriental Crystal Hotel, Kajang	14 – 16.4.2015	2
8.	Kursus Khidmat Cemerlang Siri 1 Tahun 2015 Pentadbiran Setiusaha Kerajaan Negeri Selangor	Dorani Bayu Resort & Services Sdn. Bhd D'muara Marine Park Sungai Haji Dorani, 45300 Sungai Besar	20 – 22.4.2015	1
9.	Seminar Perundangan Perancangan Bandar Dan Desa Kerjasama Di Antara Jabatan Perancangan Bandar Dan Desa Semenanjung Malaysia (JPBDSM) Dan Institut Latihan Kehakiman Dan Perundangan (ILKAP)	Auditorium ILKAP, Bandar Baru Bangi	21.4.2015	3
10.	Kursus Kepimpinan Bagi Pegawai Gred 27 Hingga 40 Anjuran Pejabat Setiausaha Kerajaan Negeri Selangor	Hotel Impian Morib, Banting	22 – 24.4.2015	2
11.	Program Sesi Dialog Pegawai Kumpulan Pelaksana Gred 11 Bersama YB Setiausaha Kerajaan Negeri Selangor Siri 1/2015	Auditorium Dewan Jubli Perak	27.4.2015	9
12.	Kursus Pemantapan Individu Dan Organisasi Berintegriti (PIOB) Pejabat Setiausaha Kerajaan Negeri Selangor Tahun 2015	Concorde Inn KLIA, Sepang	28 – 30.4.2015	1

Pegawai yang mengikuti kursus power point yang diadakan oleh pihak SUK

BIL	NAMA KURSUS	TEMPAT	TARIKH	BIL. PESERTA
		BULAN MEI		
1.	Mesyuarat Penolong Pegawai Perancang Bandar Dan Desa Kali Ke 9	Hotel Swiss Garden Resort & Spa, Kuantan	13 – 15.5.2015	4
2.	Seminar Pelaksanaan Penguatkuasaan Kesalahan Perancangan Di Abwah Akta 172 – Siri Lanjutan Anjuran Persatuan Penolong Perancang Bandar Dan Desa Malaysia (PPPM) Dengan Kerjasama Jabatan Perancangan Bandar Dan Desa Semenanjung Malaysia	Grand Continental Hotel, Jalan Raja Laut, Kuala Lumpur	18.5.2015	2
3.	Kursus Pra Akrab Tahap 1 Pejabat Setiausaha Kerajaan Negeri Selangor	Bilik Gerakan ANNEX, Tingkat 2, Bangunan Annex	19-21.5.2015	1
4.	Program Diskusi Wanita : Lelaki Pelindung, Apa Peranan Wanita?	Gemilang Ballroom Carlton Holiday Hotel & Suites, Shah Alam	21.5.2015	3
5.	Outcome Based Budgeting (OBB) And Performance Management In Public Sector	Hotel Concorde Inn KLIA Sepang	25 – 27.5.2015	3
6.	Seminar Harta Intelek Sektor Awam 2015	Auditorium, Intan Bukit Kiara	26.5.2015	2
7.	Taklimat Penerbitan Berunsur Syiah	Dewan Karangkraf Seksyen 15, Shah Alam	26.5.2015	2
8.	Seminar Integriti Pejabat Setiausaha Kerajaan Negeri Selangor Siri 2 Tahun 2015	Dewan Bankuet, Tingkat 1 Dewan Jubli Perak, Pejabat Suk Selangor	27.5.2015	3
9.	Program Bicara Psikologi : Syoknya Stres	Dewan Jubli Perak , Bangunan SSAAS	29.5.2015	5

BIL	NAMA KURSUS	TEMPAT	TARIKH	BIL. PESERTA
		BULAN JUN		
1.	Seminar Dan Bengkel Universal Design And Accessibility In The Built Environment Towards A People Centred Of Petaling Jaya	Atlanta Ballroom Level 3 Hotel Armada, Petaling Jaya	3 – 4.6.2015	2
2.	Motivasi Kemahiran Keibubapaan Anjuran Puspanita Negeri Selangor Dengan Kerjasama Majlis Bandaraya Petaling Jaya	Dewan Banquet, MBPJ	4.6.2015	15
3.	Program Pasca Rakan Pembimbing Perkhidmatan Awam (AKRAB) Negeri Selangor Siri 2 Bagi Tahun 2015	Hotel Prescott, Kajang	8 – 10.6.2015	1
4.	Majlis Perasmian Hari Muzium Antarabangsa Peringkat Negeri Selangor Tahun 2015	Perkarangan Muzium Sultan Alam Shah, Shah Alam	9.6.2015	2
5.	Program Wacana Isu Semasa Peringkat Negeri	Dewan Auditorium Jubli Perak Shah Alam	9.6.2015	10
6.	Kursus Pembangunan Keluarga Anjuran Lembaga Penduduk Dan Pembangunan Keluarga Negara (Lppkn) Negeri Selangor Tahun 2015 Smart Belanja	Dewan Nur, LPPKN Seksyen 16, Shah Alam	10.6.2015	3
7.	Jemputan Seminar Pembangunan Keluarga, Sosial Dan Komuniti Peringkat Negeri Selangor -Pengurusan Kewangan Keluarga Islam Masa Kini	Auditorium Dewan Jubli Perak Sultan Abdul Aziz	10.6.2015	10
8.	Simposium Perumahan Mampan Dan Bandar Hijau Sempena Sambutan Hari Perancangan Bandar Sedunia 2015 Peringkat Zon Selatan	Berjaya Waterfront Hotel, Johor Bahru	11.6.2015	1
9.	Kursus Pemanduan Berhemah Pemandu-Pemandu Kenderaan Jabatan Kerajaan Di Negeri Selangor	Dewan Setia, JPJ Negeri Selangor, Jalan Padang Jawa, Seksyen 16, Shah Alam.	17.6.2015	2
10.	Program Diskusi Khas Muslimat Sempena Ramadhan 1436H	Dewan Solat Bawah, Masjid Sultan Salahuddin Abdul Aziz Shah, Shah Alam, Selangor.	23.6.2015	10

BIL	NAMA KURSUS	TEMPAT	TARIKH	BIL. PESERTA
11.	Seminar Integriti Ramadhan Pejabat Setiausaha Kerajaan Negeri Selangor Tahun 2015	Dewan Banquet, Tingkat 1, Dewan Jubli Perak, Pejabat Setiausaha Kerajaan Negeri Selangor.	30.6.2015	10
BULAN JULAI				
1.	Program Bicara Psikologi Siri 4 Tahun 2015 Bertajuk "Jiwa Mantap Penjawat Awam Cemerlang"	Ballroom, Dewan Jubli Perak, Bangunan Sultan Abdul Aziz Shah, Shah Alam.	8.7.2015	5
2.	Majlis Tadarus Perdana 1436H/2015M Anjuran Biro Agama Puspanita Negeri Selangor	Madrasah Ittihad-Diniyyah, Seksyen 6, Shah Alam, Selangor	10.7.2015	1
3.	Program Sukarelawan iM4U Puspanita Ke Pemulihan Dalam Komuniti (PDK) Klang Selatan Anjuran Bersama Puspanita Negeri Selangor Dan Puspanita Daerah Klang	PDK Klang Selatan, No.36, Jalan Emas Off Jalan Melawis, 41100 Klang, Selangor.	29.7.2015	4
4.	Program Halal Fest Negeri Selangor 2015	Perkarangan Masjid Sultan Salahuddin Abdul Aziz Shah, Shah Alam	30.7.2015	10
5.	Seminar Yakinilah Halal Malaysia	Dewan Solat Bawah, Masjid SSAAS	30.7.2015	4
BULAN OGOS				
1.	Program Kewangan Siri 4/2015 Anjuran Pejabat Setiausaha Kerajaan Negeri Selangor	Hotel Seri Malaysia Genting Highlands, No. 11 Jalan Jati, 69000 Genting Highlands	3 – 5.8.2015	2
2.	Kursus Khidmat Cemerlang Siri 2 Tahun 2015 Pentadbiran Setiausaha Kerajaan Negeri Selangor	Hotel Impian Morib, Lot 183 & 184, Jalan Morib, 42700 Banting, Selangor.	3 – 5.8.2015	1
3.	Kursus Aspek-Aspek Pengurusan Perbandaran Siri 2	Kampus Tetap I - KPKT	11 – 13.8.2015	2
4.	Kursus Aspek-Aspek Pengurusan Perbandaran Siri 1	Kampus Tetap I - KPKT	11 - 13.8.2015	2
5.	Konvensyen Akrab Kebangsaan Kali Ke - 6	Berjaya Waterfront Hotel, Johor Bahru, Johor.	11.8.2015	4
6.	Jemputan Menghadiri Bengkel Healthy Walkable City Di Malaysia	Kinrara Resort, Bandar Kinrara, Puchong, Selangor.	12.8.2015	2

BIL	NAMA KURSUS	TEMPAT	TARIKH	BIL. PESERTA
7.	Majlis Konvensyen Kumpulan Inovatif & Kreatif (KIK) Perkhidmatan Awam Peringkat Negeri S'gor Ke 28 Thn 2015	Auditorium, Dewan Jubli Perak, SAAS, Shah Alam.	25.8.15	10
8.	Kursus Khidmat Cemerlang Siri 3 Tahun 2015 Pentadbiran Setiausaha Kerajaan Negeri Selangor	Hotel Impian Morib, Lot 183 & 184, Jalan Morib, 42700 Banting, Selangor.	24 – 26.8.2015	2
9.	Seminar Dan Bengkel 'Creating Street For People' Majlis Bandaraya Petaling Jaya	Dewan Banquet MBPJ, Jalan Yong Shook Lin, Pusat Bandar, Seksyen 52, Petaling Jaya.	26 – 27.8.2015	1
BULAN SEPTEMBER				
1.	Kursus Pra AKRAB Tahap 2 Pentadbiran Setiausaha Kerajaan Negeri Selangor Bagi Tahun 2015	Cure & Care Rehabilitation Centre, Dengkil, Sepang.	2.9.2015	1
2.	Program Kesedaran Dan Advokasi Terhadap Wanita Peringkat Negeri Selangor 2015	Auditorium Dewan Jubli Perak, Pejabat Setiausaha Kerajaan Negeri Selangor.	8.9.2015	5
3.	Seminar Integriti Pejabat Setiausaha Kerajaan Negeri Selangor Siri 3 Tahun 2015	Dewan Bankuet, Tingkat 1, Dewan Jubli Perak, Pejabat Setiausaha Kerajaan Negeri Selangor.	9.9.2015	10
4.	Kursus Pra Persaraan Bagi Penyedia Kertas Persaraan Anjuran Pejabat Setiausaha Kerajaan Negeri Selangor	Hotel Seri Malaysia Genting Highlands	9 – 11.9.15	2
5.	Kursus Pembangunan Keluarga Anjuran Lembaga Penduduk Dan Pembangunan Keluarga Negara (LPPKN) Negeri Selangor Tahun 2015 – Bahtera Kasih	Dewan Nur, d/a Kompleks Kesejahteraan Keluarga, 16/7 Jalan Sempadan Seksyen 16, Shah Alam.	10.9.2015	4
6.	Program Wacana Minda "Peribadi Bahagia Dan Membahagiakan"	Dewan Seminar, Masjid Negeri Shah Alam.	11.9.2015	5
7.	"Young Professional Lab" Kali Pertama Untuk Tahun 2015 - "Urban Regeneration : For Youth, By Youth"	Hotel Park Royal, Kuala Lumpur	28.9.2015	1

BIL	NAMA KURSUS	TEMPAT	TARIKH	BIL. PESERTA
8.	Kursus Berkenaan Dengan Penguatkuasaan Dan Pendakwaan Kesalahan Perancangan Di Bawah Akta Perancangan Bandar Dan Desa 1976 (Akta 172)	Dewan Auditorium, Aras 5, Menara MPAJ, Jalan Pandan Utama, Pandan Indah, 55100 Kuala Lumpur.	29 – 30.9.2015	1
		BULAN OKTOBER		
1.	National Urban Forum In Conjunction With Urban October Celebration 2015 – One City, Subang Jaya	Grand Ballroom, The Event Place, One City, Subang Jaya.	5 – 6.10.2015	2
2.	Seminar Water For Our Future – Post 7wwf Anjuran Bersama Jabatan Pen Gairan Dan Saliran Malaysia (JPS) Dan Malaysian Water Partnership (MyWP)	Dewan Baiduri, Wisma Sumber Asli, Putrajaya	6.10.2015	1
3.	Program Bicara Psikologi Siri 5 Tahun 2015 Bertajuk Kuasai Emosi	Ballroom, Dewan Jubli Perak, Bangunan Sultan Abdul Aziz Shah, Shah Alam.	6.10.2015	5
4.	Program Wacana Pendeta Za'ba : Pemikir Umat Rentas Zaman	Auditorium, Dewan Jubli Perak, Bangunan Sultan Abdul Aziz Shah, Shah Alam.	6.10.2015	5
5.	Bengkel Pengurusan Tatatertib Bilangan 2 Tahun 2015 Pentadbiran Setiausaha Kerajaan Negeri Selangor	Bilik Gerakan Bangunan Annex, Pejabat Dewan Negeri Selangor.	7 – 9.10.2015	2
6.	Kursus Transforming Self And Transforming Others Bagi Gred 41 – 44	Hotel Concorde Inn KLIA (Concorde 7), 43900 Sepang.	7 – 9.10.2015	2
7.	Majlis Penyampaian Sijil Tauliah Rakan Pembimbing Perkhidmatan Awam (AKRAB)	Dewan Utama, Wisma Darul Iman, Kuala Terengganu, Terengganu.	10 – 12.10.2015	8
8.	Kursus Komputer Microsoft Office 2010 Tahap Asas/Pertengahan/Lanjutan	Institut Latihan Kehakiman Dan Perundangan (ILKAP), Bilik Komputer 1, Tingkat 2, Bangunan ITITC, Lot 5, Persiaran Universiti, Seksyen 15, 43650 Bandar Baru Bangi, Selangor.	17 – 18.10.2015	1
9.	Seminar Antarabangsa "Shah Alam Towards A Low Carbon City 2030" 19 – 20 Oktober 2015	Hotel Holiday Inn Glenmarie, Seksyen U1, Shah Alam.	19 – 20.10.2015	2
10.	Kursus Pengurusan Keselamatan Siri 2 Tahun 2015	De Palma Hotel, Shah Alam	19-20.10.2015	2

BIL	NAMA KURSUS	TEMPAT	TARIKH	BIL. PESERTA
11.	Sesi Teach-In Garis Panduan Perancangan Fizikal Bagi Warga Emas	Institut Latihan Kesejahteraan Bandar, Perumahan dan Kerajaan Tempatan (i-KPKT), Km 48, Persimpangan Bertingkat Lebuhraya Karak, Berjaya Hills, Bukit Tinggi, 28750, Pahang Darul Makmur.	20.10.2015	1
12.	Forum Pemerkasaan Integriti Anjuran Jabatan Bomba Dan Penyelamat Malaysia Dengan Kerjasama Suruhanjaya Pencegahan Rasuah Malaysia (SPRM) Dan Institut Integriti Malaysia (IIM) – Zon Tengah Tahun 2015	Ideal Convention Centre (IDCC), G-01, IDCC Shah Alam, Jalan Pahat K15/K, Shah Alam, Selangor	20.10.2015	3
13.	Seminar Kesedaran Kanser Peringkat Negeri Selangor 2015	Auditorium, Perpustakaan Raja Tun Uda, Seksyen 13, Shah Alam.	21.10.2015	2
14.	Kursus Bahasa Inggeris 'Communication Skills' Bagi Gred 41 Ke Atas Anjuran Pejabat Setiausaha Kerajaan Negeri Selangor	Hotel Concorde Inn KLIA, Sepang	26 - 28.10.2015	1
BULAN NOVEMBER				
1.	Pemilihan Kumpulan Team Excellence Bagi Menyertai Konvensyen Team Excellence Peringkat Kebangsaan (NTEx) : Annual Productivity & Innovation Conference And Exhibition (APIC) 2015	Sunway Pyramid Convention Center (SPCC) Dan Sunway Resort Hotel & SPA	2 – 4.11.2015	9
2.	Seminar Antarabangsa Hari Perancangan Bandar Sedunia (HPBS) 2015	Hotel JW Marriot, Kuala Lumpur	3.11.2015	2
3.	Program Citytalk @ Bukit Tinggi 2015 Bertemakan 'Perumahan Mampu Milik : Perancangan Ke Arah Merumahkan Rakyat'	Institut latihan Kesejahteraan Bandar, Perumahan dan Kerajaan Tempatan (i-KPKT), Bukit Tinggi, Pahang.	11-12.11.2015	1
4.	Taklimat Kesedaran Keselamatan ICT	Bangunan Annex, Dewan Negeri Selangor, Pejabat	17.11.2015	1

		Setiausaha Kerajaan Negeri Selangor, 40680 Shah Alam.		

BIL	NAMA KURSUS	TEMPAT	TARIKH	BIL. PESERTA
5.	Taklimat Berkaitan Garis Panduan Mengendalikan Gangguan Seksual Di Tempat Kerja Dalam Perkhidmatan Awam Selaras Surat Pekeliling Bil. 22 Tahun 2005	Bilik Gerakan Annex, Tingkat 2, Bangunan Annex, Pejabat Dewan Negeri Selangor, 40503 Shah Alam.	18.11.2015	2
6.	Expert Talk Lembaga Rayuan 2015 – Jemputan Sebagai Peserta	Klana Resort Seremban, Jalan Penghulu Cantik, Taman Tasik Seremban, 70100 Seremban, Negeri Sembilan.	19.11.2015	2
7.	Jemputan Menghadiri Teach – In Bagi Garis Panduan Perancangan Perumahan Dan Garis Panduan Perancangan Lorong Belakang	Dewan Kristal, Kementerian Kesejahteraan Bandar, Perumahan dan Kerajaan Tempatan, 51, Persiaran Perdana, Precint 4, 61200 Putrajaya	20.11.2015	2
8.	Program Bicara Fatwa Merokok	Dewan Annex, Bangunan Annex DUN Selangor	25.11.2015	5
9.	Kursus Asas Pengesanan & Pengesahan Maklumat Siri 2 Bagi Pegawai-Pegawai Unit Integriti Jabatan / Agensi Di Bawah Pentadbiran Setiausaha Kerajaan Negeri Selangor	Hotel Oriental Crystal, Kajang	25-27.11.205	1
BULAN DISEMBER				
1.	Jemputan Menghadiri Bengkel Penyelarasan Pengurusan Lembangan Sungai Bernam	Hotel Impiana Ipoh	3 – 4.12.2015	1

Lawatan Ke Luar Negara

Jabatan telah memberi peluang kepada pegawai-pegawai untuk menyertai lawatan sambil belajar sebagai pendedahan bagi meningkatkan ilmu pengetahuan untuk diaplikasi di dalam bidang kerja masing-masing.

BIL	NAMA	NAMA KURSUS	TEMPAT	TARIKH
1.	Tn. Hj. Mohd Zaki bin Ibrahim	Lawatan Kerja European Geoscience Union (EGU), General Assembly 2015	Vienna, Austria	10 - 19 April 2015

Kunjungan Dari Pelawat Luar

JPBD Negeri Selangor turut menerima kunjungan dari pelawat luar, selaras dengan hasrat untuk menjadikan jabatan sebagai "Centre of Reference". Pada tahun 2015, Jabatan telah menerima 8 kunjungan yang terdiri daripada Jabatan Teknikal dan Panel Audit iaitu:

i. Kunjungan Hormat Pertubuhan Akitek Malaysia (PAM) pada 21 Januari 2015

ii. Lawatan Pembelajaran dari Majlis Perbandaran Kuala Kangsar, Perak pada 26 Februari 2015

iii. Lawatan Rasmi Ketua Pengarah Jabatan Perancangan Bandar dan Desa Semenanjung Malaysia iaitu Y.Bhg Datin Paduka Dr. Dahlia binti Rosly pada 19 Mac 2015

iv. Lawatan Pemeriksaan Panel Penilai Anugerah Pengurusan dan Pentadbiran Cemerlang (APPC) Pentadbiran Kerajaan Negeri Selangor pada 1 Jun 2015

v. Lawatan Kerja dari JPBD Negeri Kelantan pada 7 Oktober 2015

vi. Lawatan Kerja dari JPBD Negeri Pulau Pinang pada 19 Oktober 2015

vii. Lawatan Kajian Audit Terhadap Pengurusan Kuari dan Kesannya kepada Alam Sekitar pada 9 Disember 2015

Lawatan Kerja dari JPBD Negeri Kelantan pada 7 Oktober 2015

09 |

PENGANUGERAHAN

Anugerah Perkhidmatan Cemerlang (APC) Peringkat Jabatan Bagi Tahun 2014

Jabatan telah mengadakan Majlis Penyampaian Anugerah Perkhidmatan Cemerlang Tahun 2014 pada 5 Ogos 2015. Anugerah Perkhidmatan Cemerlang merupakan satu tanda pengiktirafan dan penghargaan Jabatan kepada pegawai-pegawai yang telah membuktikan kecemerlangan masing-masing.

BIL	NAMA	JAWATAN / GRED
1.	**Pn. Hjh.Noorsiah Binti Hj. Arshad**	Pen.Peg.Perancang Bandar dan Desa JA 36
2.	**Pn. Suzila Binti Mohamad Suri**	Pen.Peg.Perancang Bandar dan Desa JA 29
3.	**Pn. Azizah Binti Ibrahim**	Pen.Peg.Perancang Bandar dan Desa JA 29
4.	**Pn. Hatipah Binti Ahmad**	Pen.Peg.Perancang Bandar dan Desa JA 29
5.	**Pn. Norhazaliza Binti Abu Hassim**	Pen.Peg.Perancang Bandar dan Desa JA 29
6.	**En. Mohd Fazli Bin Razali**	Pen.Peg.Perancang Bandar dan Desa JA 29
7.	**Pn. Mashitah Binti Tahir**	Pembantu Tadbir(P/O) N17
8.	**En. Abd Razak Bin Ali**	Pembantu Operasi N11

Penerima Anugerah Perkhidmatan Cemerlang telah menerima hadiah dan insentif seperti berikut :

i. Sijil Perkhidmatan Cemerlang
ii. Hadiah prestasi sebanyak RM 1,000.00
iii. Peluang dan keutamaan untuk memajukan kerjaya seperti menghadiri kursus, seminar atau persidangan yang boleh menyumbang kepada peningkatan prestasi kerja.
iv. Peluang dan keutamaan bagi pencalonan untuk menerima Pingat, Bintang dan Darjah Kebesaran Negeri

5 6

8

Petunjuk :

1. Pn. Hjh.Noorsiah Binti Hj. Arshad
2. Pn. Suzila Binti Mohamad Suri
3. Pn. Azizah Binti Ibrahim
4. Pn. Hatipah Binti Ahmad
5. Pn. Norhazaliza Binti Abu Hassim
6. En. Mohd Fazli Bin Razali
7. Pn. Mashitah Binti Tahir
8. En. Abd Razak Bin Ali

Anugerah Inovasi

BIL	PERTANDINGAN	KEJAYAAN
1.	Anugerah Inovasi Menteri (AIM) Kementerian Kesejahteraan Bandar, Perumahan Dan Kerajaan Tempatan 2015	**ANUGERAH INOVASI MENTERI KPKT**
2.	Anugerah Emas 3 Bintang ''National Team Excellence Convention 2015''	**EMAS 3 BINTANG**
3.	Anugerah 10 Kumpulan Terbaik Sektor Awam ''National Team Excellence Convention 2015''	**10 KUMPULAN TERBAIK**
4.	Anugerah Tempat Ke - 3 Sektor Awam ''National Team Excellence Convention 2015''	**TEMPAT KE-3**
5.	Anugerah Khas 'The Most Promising Innovative And Creative Circle 2015' Di Pertandingan Mini Konvensyen Team Excellence 2015 (Wilayah Sabah)	**ANUGERAH KHAS**
6.	Anugerah Emas Di Pertandingan Mini Konvensyen Team Excellence 2015 (Wilayah Sabah)	**EMAS**
7.	Anugerah Emas Di Pertandingan Konvensyen Team Excellence Wilayah Sabah Dan Sarawak 2015	**EMAS**
8.	Hari Inovasi Jabatan Perancangan Bandar Dan Desa Semenanjung Malaysia 2015	**ANUGERAH KHAS INOVASI KETUA PENGARAH JPBDSM**

APIC 2015
INFYNYTY
Anugerah Tempat Ke-3 Sektor Awam
Anugerah 10 Kumpulan Terbaik Sektor Awam
Anugerah Emas 3 Bintang
MPC
APIC 2015
KETIGA
DUA RIBU SAHAJA
RM 2,000.00

(JPBD)

10|

PENGHARGAAN JABATAN

JASAMU DIKENANG

PERTUKARAN PEGAWAI

En. Rahman bin Ariffin, Pembantu Tadbir Gred N22 (KUP)yang bertugas di Bahagian Pentadbiran dan Kewangan telah bertukar ke Jabatan Agama Islam Selangor pada 16 Oktober 2015.

Pn. Rusidah binti Jamil, Penolong Pegawai Tadbir (P/O) Gred N27 yang bertugas di Bahagian Pentadbiran dan Kewangan telah bertukar ke Radio Televisyen Malaysia Bangunan Angkasapuri pada 14 Disember 2015.

PERSARAAN PEGAWAI

Pn. Hajah Rusnah binti Khalid, Penolong Pegawai Perancang Bandar dan Desa Gred JA 29. Hari terakhir beliau bertugas adalah di Bahagian Pengawalan Perancangan. Beliau menamatkan perkhidmatan sebagai Penolong Pegawai Perancang Bandar dan Desa Gred JA 29 di JPBD Negeri Selangor setelah memberi perkhidmatan yang komited selama 33 tahun.

Pn. Hajah Saidah binti Ahmed, Penolong Pegawai Perancang Bandar dan Desa Gred JA 38. Hari terakhir beliau bertugas adalah di Bahagian Pengawalan Perancangan. Beliau menamatkan perkhidmatan sebagai Penolong Pegawai Perancang Bandar dan Desa Gred JA 38 di JPBD Negeri Selangor setelah memberi perkhidmatan yang komited selama 36 tahun.

Pn. Rosmilah binti Kamari, Ketua Pembantu Tadbir N22. Hari terakhir beliau bertugas adalah di Bahagian Pentadbiran dan Kewangan. Beliau menamatkan perkhidmatan sebagai Ketua Pembantu Tadbir N22 di JPBD Negeri Selangor setelah memberi perkhidmatan yang komited selama 31 tahun.

Pn. Umi Kalsom binti Ismail, Penolong Pegawai Perancang Bandar dan Desa Gred JA 29. Hari terakhir beliau bertugas adalah di unit geospatial dan teknolgi maklumat, bahagian rancangan pembangunan. Beliau menamatkan perkhidmatan sebagai Penolong Pegawai Perancang Bandar dan Desa Gred JA 29 di JPBD Negeri Selangor setelah memberi perkhidmatan yang komited selama 36 tahun.

11 |

SELAYANG PANDANG

Penyampaian Kad Hari Lahir

Semua kakitangan Jabatan yang menyambut hari lahir diraikan melalui penyampaian kad hari lahir dan hadiah di dalam setiap perhimpunan bulanan Jabatan.

Program Pembangunan Insan dan Nilai Murni

Di antara Program Pembangunan Insan dan Nilai Murni sepanjang tahun 2015 anjuran Jawatankuasa Kerohanian :

BIL	TARIKH	HARI	TAJUK CERAMAH / PROGRAM
1.	16.01.2015	**JUMAAT** 9.00 PAGI-12.00 TGH	**CERAMAH : RASULULLAH S.A.W PEMIMPIN UMMAH** UST.ABD.HALIM BIN ABD.HAFIDZ
2.	27.02.2015	**JUMAAT** 9.00 I-11.00 PAGI	**CERAMAH : MENYUSURI SEBUAH PERJALANAN AGUNG** USTAZ MOHD. SYAHID BIN MOHD ZAINI

BIL	TARIKH	**HARI**	**TAJUK CERAMAH / PROGRAM**
3.	**26.03.2015**	-	**ZIARAH RUMAH EMAK ALLAHYARHAM EN. LATIF BIN KAHAR** **DI JOHOR MANTAN PENGERUSI JAWATANKUASA KEROHANIAN** EN. ZAINAL ABIDIN BIN ABD. WAHAB / PN. UMI KALSOM BINTI ISMAIL PN. SUZANAH BINTI ABU BAKAR/PN. MAIZAN BINTI MAZLAN EN. MUHAMAD AZIZI BIN ISA
4.	22.06.2015	ISNIN-KHAMIS	**TADARUS** 50 PESERTA
5.	26.06.2015	JUMAAT	**IFTAR, SOLAT FARDHU DAN TERAWIH** IMAM : TN.HJ.HASSAN BIN YAAKOB
6.	03.07.2015	**JUMAAT** 9.00 -11.00 PAGI	**CERAMAH DI AMBANG SYAWAL** TN.HJ.HASSAN BIN YAAKOB
7.	10.07.2015	**JUMAAT** 9.00 -11.00 PAGI	**MAJLIS KHATAM AL-QURAN** MODERATOR : UST.NURUL HISHAM BIN HUSSIN
8.	**10-12.10.2015**		**ZIARAH RUMAH ISTERI ALLAHYARHAM EN. LATIF BIN KAHAR** **DI TRENGGANU MANTAN PENGERUSI JAWATANKUASA KEROHANIAN** PN.HJH.NOORSIAH BINTI ARSHAD / PN.JAMILAH BINTI SAHBUDIN PN.SUZANAH BITNI ABU BAKAR /EN. KHAIRI BIN AKHIAR EN. ABD.RAHMAN BIN ARIFFIN / EN. MUHAMAD AZIZI BIN ISA
9.	JAN-DIS, 2014	**JUMAAT** 8.30-9.00 PAGI	**BACAAN AL-MATHURAT (BAM) / BACAAN YAASIN DAN TAZKIROH** MODERATOR : EN.ABD.RAHMAN BIN ARIFFIN

Belasungkawa

Al-fatihah Buat Mantan

Pengerusi Jawatankuasa Kerohanian

Allayharham En. Latif Bin Kahar

Sering ku bilang dan hitung
tiap kali jam berdetik
meninggalkan kami memori semalam
terpahat kemas dalam lipatan kehidupan
dalam setiap rentetan perjalanan

Suka dan duka berpadu
menjadi rencah sebuah persahabatan
menjadi resepi kedewasaan
tapi hidup adalah perubahan kawan
hari-hari tak akan sama lagi
nikmati saja perubahan ini
kelak kau akan merasa
semuanya menjadi terbiasa
meskipun tanpa engkau di sisi kami lagi

Memori indah bersamamu dulu
mengusik resah jiwa kami
mampukah kami menghapus semua cerita ini
mampukah kami ???
mengusir tiap detik indah
bak pelangi yang berwarna-warni

Bawalah rindu kami bersamamu
izinkan kami mengutip sebak di dadamu
untuk kami tulis noktah perpisahan ini
kerana…
setiap detik bermula akan ada juga akhirnya
pudarlah sudah senyuman dan tawa kami
terkunci rasa kelu lidah untuk bicara
pada seluruh persada maya ini

kami menyusun jari-jemari,
membuang duri yang lekat di hati,
segala yang salah…kita sama-sama memaafi
segala khilaf…jangan diingati
biar luka semalam
kita sama-sama membalutnya
dengan mawaddah dan rahmat Allah
agar saat perpisahan ini
dapat membawa dikau ke Jannah
biarlah…
terlerai segala gundah
terbuang cebisan amarah,
terurai segala persaingan
kerana…
namamu masih terpahat disini
namamu berada dekat di hati
walau kami cuba tahan pemergianmu
bak air yang mengalir
tiba juga kiranya di muara taqdir waktu
perjumpaan dirimu dengan pencipta yang satu

Nukilan kasih-sayang,
Suzanah Binti Abu Bakar
23 Mac 2015

Rakan Pembimbing Perkhidmatan Awam (AKRAB)

BIL	NAMA	JAWATANKUASA
1.	**Tn. Hj. Mohd Zaki Bin Ibrahmi**	Penaung
2.	**Tn. Hj. Hassan Bin Yaakob**	Penasihat
3.	**En. Rosly Bin Ahmad**	Pengerusi
4.	**En. Mohd.Hattanajmie Bin Abdul Wahab**	Tim.Pengerusi
5.	**Pn. Suzanah Binti Abu Bakar @ Ithnin**	Setiausaha
6.	**Pn. Norlela Binti Nordin**	Bendahari
7.	**Pn. Hjh.Noorsiah Binti Arshad**	AJK
8.	**En. Yahaya Bin Tohid**	AJK
9.	**Pn. Salfarina Binti Salleh**	AJK
10.	**Pn. Hatipah Binti Ahmad**	AJK
11.	**Pn. Jamilah Binti Sahbudin**	AJK
12.	**En. Mohamad Zainal Abidin Bin Arshad**	AJK
13.	**Pn. Noraffizah Binti Suhaini**	AJK
14.	**En. Khalimy Azhan Bin Md.Thani**	AJK
15.	**Pn. Pavani A/P Ellamallai**	AJK
16.	**Pn. Maizan Binti Mazlan**	AJK
17.	**En. Muhamad Azuwan Bin Abdul Rahman**	AJK
18.	**Pn. Nurzetty Suria Binti Mohd. Yusof**	AJK
19.	**Ym Raja Linda Binti Raja Isa**	AJK
20.	**Pn. Nazlee Binti Musinan**	AJK
21.	**En. Shahrul Anuar Bin Abdul Rahim**	AJK

AKTIVITI AKRAB YANG TELAH DILAKSANAKAN PADA TAHUN 2015

BIL	TARIKH	TAJUK CERAMAH / PROGRAM
1.	JAN-MAC 2015	Sumbangan Misi Bantuan Banjir
2.	24.02. 2015	Mengemaskini Maklumat Diri Ahli Rakan Pembimbing Perkhidmatan Awam (AKRAB) Negeri Selangor
3.	06.03.2015	**TERAPI KESIHATAN 1** Coach Suzanah Abu Bakar 30 Orang Tanda-Tanda Penyakit dan Cara-Cara Mengatasi
4.	18-20.03.2015	Teamwork AKRAB JPBD Selangor 24 Orang
5.	03.04.2015	**TERAPI KESIHATAN 2** Coach Suzanah Abu Bakar 30 Orang
6.	JAN-DIS	Program Tahunan AKRAB Selangor Anjuran PSM, SUK Negeri Selagor

KONVENSYEN AKRAB KEBANGSAAN KALI KE-6 TAHUN 2015

Tempat : 11 Ogos 2015
Tarikh : Hotel Berjaya Waterfront Johor Bahru
Anjuran bersama : Pejabat Setiausaha Kerajaan Johor dan Jabatan Perkhidmatan Awam

Kelab Sukan, Kebajikan dan Rekreasi JPBD Negeri Selangor

Majlis Anugerah Malam Aspresiasi JPBD Selangor yang diadakan pada 23 Januari 2015 bertempat di Restoran Al-Rawsha, Shah Alam.

25

Instagram

Pn. Anis Zahirah bt. Jamal
&
En. Muhamad Aizuddin b. Safiaai

Tarikh perkahwinan :
14 Mac 2015

Pn. Ain Shahada bt. Rozali
&
En. Mohd. Azrin b. Marzuki

Tarikh perkahwinan :
13 November 2015

En. Mohd Izhanizam b. Ab. Ghani
&
Pn. Nur Syahirah bt. Sarwan

Tarikh perkahwinan :
12 Disember 2015

Kelahiran Permata Hati

Muhammad Faateh Al Azharie b. Sharul Azhar
Tarikh Lahir: 24 Februari 2015
Nama Ibu: Pn. Norhazaliza bt Hassim

Muhamad Faris Zulhilmi b. Nor Hisham
Tarikh Lahir: 20 Mac 2015
Nama Ibu: Pn. Suzianah bt. Mustapah

Muhammad Farrel Hafizy b. Mohd. Hafiz
Tarikh Lahir : 27 Mac 2015
Nama ibu: Pn. Faridah bt. Maslani

Nurin Qaisara bt. Mohd Naqiyuddin
Tarikh Lahir: 28 Jun 2015
Nama Ibu: Pn. Norsuziana bt. Mohamd Isnan

Chatresh a/l Ramesh
Tarikh Lahir : 9 Julai 2015
Nama Ibu: Pn. Nithya a/p Muthusamy

Qisya Nur Humaira bt. Mohamad Taufik
Tarikh Lahir: 22 Julai 2015
Nama Ibu: Pn. Norlela bt. Nordin

Khalish Zafran
b. Mohamad Naim
Tarikh Lahir: 22 Julai 2015
Nama Bapa: En. Mohamad Naim b. Mohammad Ali

Aisy Fayyadh
b. Ahmad Syukry
Tarikh Lahir: 3 Oktober 2015
Nama Ibu: Pn. Mashitah bt. Tahir

Mikhail Muhaimin
b. Mohd Izham
Tarikh Lahir : 31Oktober 2015
Nama ibu: Pn. Norazira bt. Abd.Aziz

Izz Izzni bt. Mahadi
Tarikh Lahir: 14 November 2015
Nama Ibu: Pn. Noraffizah bt. Suhaini

Arissa Damia
bt. Mohd Shahrizan
Tarikh Lahir : 17 Disember 2015
Nama ibu: Pn. Zar ifah Hanis bt. Saad

13 |

LENSA 2015

10 MINIT MARI MEMBACA

Tarikh : 23 April 2015

Tempat : Pusat Sumber JPBD Selangor

DILARANG MEROKOK
MELAKA
baca bersama
23 April 2015

IFTAR DAN SOLAT TERAWIH BERJEMAAH

Tarikh : 25 Jun 2015 (Khamis)
Tempat : Biz Point PKNS, Seksyen 7

MINAR 2

JAMUAN HARI RAYA 2015

Tarikh : 5 Ogos 2015
Tempat : Tingkat 18, JPBD Negeri Selangor

BILIK PERSIDANGAN

SELAMAT
HARI RAYA

MOTO
MISI PELANGGAN
ANUGERAH
PERKHIDMATAN

MOTO
MISI PELANGGAN
JAYAKAN PERKHIDMATAN BERKUALITI DAN DINAMIK

SUKNA KE-17

Tarikh : 14 - 17 Ogos 2015

Tempat : Universiti Teknikal Melaka Malaysia (UTEM)

MAJLIS PERHIMPUNAN BULANAN SUK

Tarikh : 21 September 2015
Tempat : Dewan Jubli Perak, Bangunan Sultan Salahuddin Abdul Aziz Shah

SURAU
'BD SEL '15

MZ 2015
PBD SEL '15

MAJLIS SAMBUTAN MAULIDUR RASUL 1437H PERINGKAT NEGERI SELANGOR

Tarikh : 24 Disember 2015 (Khamis)

Tempat : Stadium Malawati Shah Alam

JPBD
JABATAN PEMBANGUNAN BANDAR DAN DESA
NEGERI SELANGOR

SEGA IRAMA

Setinggi-tinggi penghargaan dan terima kasih kepada semua pihak yang telah memberikan kerjasama dan sumbangan bagi menjayakan penerbitan Laporan Tahunan 2015.

Jabatan Perancangan Bandar Dan Desa Negeri Selangor
Tingkat 15-18, Bangunan Darul Ehsan,
No. 3, Jalan Indah Seksyen 14,
40646 Shah Alam
Selangor Darul Ehsan
http://www.jpbdselangor.gov.my