

**JABATAN PERANCANGAN BANDAR DAN DESA  
NEGERI SELANGOR**

**JAWATANKUASA TEKNIKAL PEMBANGUNAN  
KAWASAN SENSITIF ALAM SEKITAR NEGERI SELANGOR (JKTPKSAS)  
BORANG SENARAI SEMAK PERMOHONAN  
(BAGI PERANCANGAN PEMBANGUNAN DI KAWASAN TANAH GAMBUT)**

BIL	PERKARA	JUMLAH SALINAN	CATATAN
1.	<b>Surat Rasmi Permohonan</b> - Mengandungi maklumat dokumen permohonan yang dikemukakan	1	
2.	<b>Laporan Cadangan Pemajuan (LCP)</b> - Mematuhi peruntukkan di bawah Seksyen 21A(1), - Akta Perancangan Bandar dan Desa 1976 (Akta 172)	3	
3.	<b>Pelan Susunatur (max. A1)</b> *rujuk format lipatan - Skala Bersesuaian saiz - A2 / A1	3	
4.	<b>Ulasan – ulasan daripada Jabatan-Jabatan Teknikal berkaitan: -</b> i. Jabatan Perancangan Bandar dan Desa Negeri Selangor (JPBD) ii. Jabatan Mineral & Geosains Selangor / Wilayah Persekutuan (JMG) iii. Jabatan Kerja Raya Negeri Selangor (Unit Geoteknik & Forensik) (JKR) iv. IKRAM Sdn. Bhd. v. Jabatan Pengairan dan Saliran Negeri Selangor (JPS) vi. Jabatan Alam Sekitar Negeri Selangor (JAS) vii. Lembaga Urus Air Selangor (LUAS) viii. Pejabat Tanah dan Galian Negeri Selangor (PTG) ix. Lembaga Perumahan dan Hartanah Selangor (LPHS) – (Jika berkaitan) x. Jabatan Teknikal Dalam Pihak Berkuasa Tempatan – (Jika berkaitan) - Jabatan Perancang - Jabatan Kejuruteraan xi. Pejabat Daerah / Tanah (Yang Berkaitan) xii. Jabatan-Jabatan Teknikal Lain (Jika Berkaitan) - Keperluan tertakluk kepada kedudukan tapak dan kepentingan-kepentingan teknikal.	3	
5.	<b>Laporan Kajian Geoteknikal</b> Perlu meliputi perkara-perkara seperti berikut :- i. Laporan Geologi Permukaan dan Sub Permukaan (Beserta Keratan Rentas Geologi) ii. Laporan Ramalan Pemendapan Tanah iii. 'Soil Investigation' (S.I)	1	
6.	<b>Pelan Kerja Tanah</b>	1	
7.	<b>Laporan Pelan Kawalan Mendapan dan Hakisan (ESCP)</b>	1	
8.	<b>Laporan Pemetaan Geobencana</b> - (Hazzard Map)	1	

BIL	PERKARA	JUMLAH SALINAN	CATATAN
9.	<b>Laporan Sokongan (Jika berkaitan)</b> i. Laporan Penilaian Kesan Kepada Alam Sekeliling (EIA) ii. Laporan Penilaian Kesan Sosial (SIA) iii. Laporan Rekabentuk Sistem Saliran berdasarkan Manual Saliran Mesra Alam (MASMA) iv. Laporan 'Traffic Impact Assesment' (TIA) v. EMP bagi pembangunan kurang dari 20 ekar	1	
10.	<b>Salinan 'Softcopy' dalam bentuk cakera keras yang mengandungi :-</b>  - <b>SEMUA DOKUMEN/LAPORAN/ULASAN BERKAITAN DI ATAS (perkara 1-11)</b>	1	

Cop Terima : .....

Tarikh Terima : .....

Nama Penerima : .....

- Permohonan yang telah lengkap boleh dikemukakan kepada urusetia Jawatankuasa Teknikal Pembangunan Kawasan Sensitif Alam Sekitar Negeri Selangor (JKTPKSAS) Di Jabatan Perancangan Bandar Dan Desa Negeri Selangor, Tingkat 2-4 & 9, Menara PPNS, Persiaran Damai, Seksyen 11, 40000 Shah Alam, Selangor Darul Ehsan.
- Sebarang pertanyaan, sila berhubung terus dengan pihak urusetia JKTPKSAS di talian 03 - 56501800 sambungan :-
  - En. Kamalludin Bin Nordin (3002)
  - Pn. Siti Azlinda Bte Mohd Ripin (3005)
  - En. Nooryaddy Bin Mohd Panut (3020)
  - En. Syawal Bin Mustari (3015)
  - En. Fazli Bin Razali (3018)
  - Pn. Azlina Bte Asiar (3012)

**Rajah 6.1: Carta Alir Permohonan Kebenaran Merancang Bagi Pertimbangan Jawatankuasa Teknikal Pembangunan Kawasan Sensitif Alam Sekitar (JTPKSAS) Negeri Selangor.**

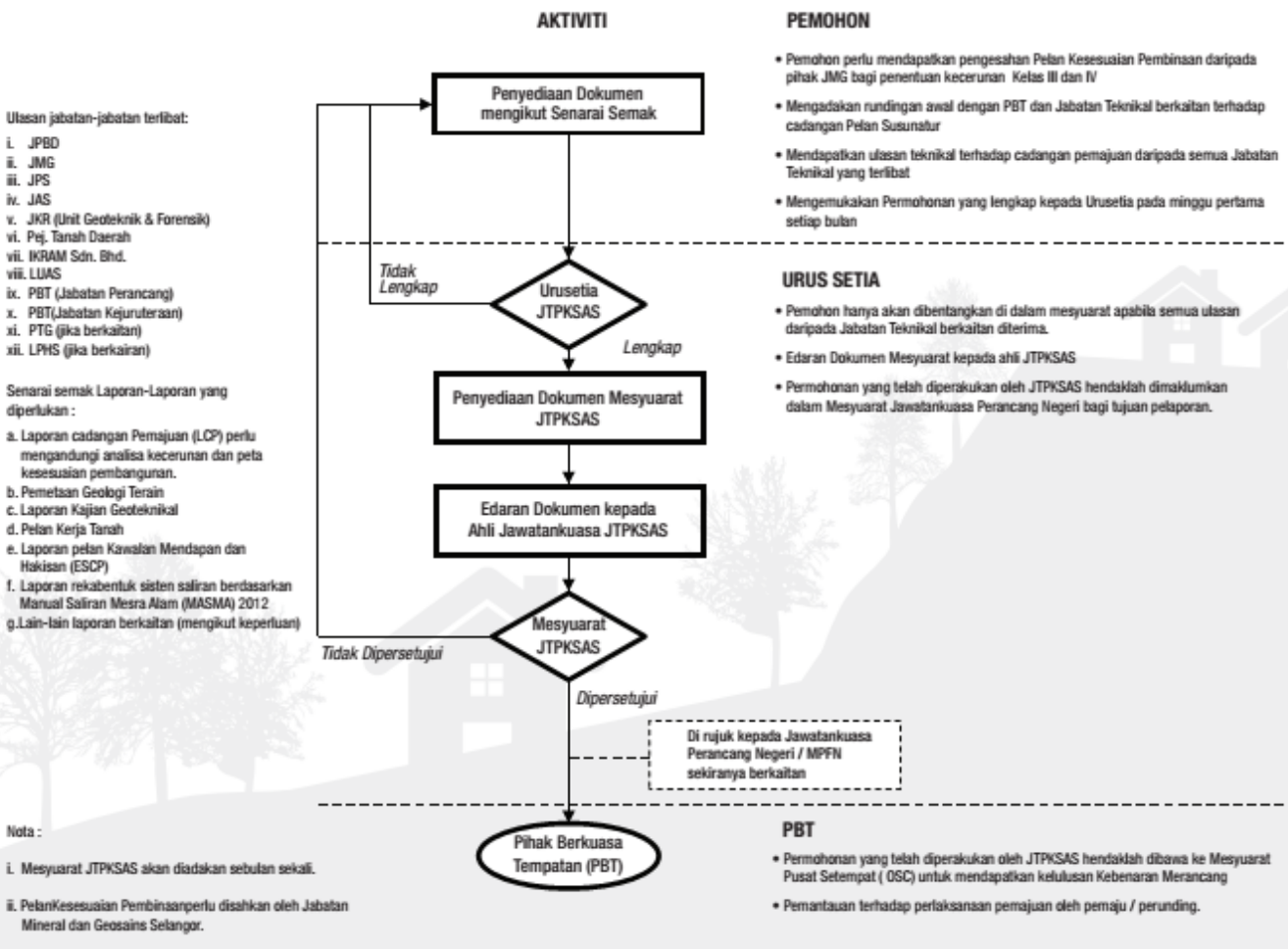

• **FORMAT LIPATAN PELAN**

